



PREFEITURA DE
**LIMOEIRO
DO NORTE**

PROTOCOLO Câmara Mun. Limoeiro do Norte PROTOCOLO Nº <u>3744</u>
12 FEV. 2025
Horário: <u>12:58</u>
<u>Somaira Chaves</u> Responsável

Limoeiro do Norte/CE, 12 de fevereiro de 2025.

MENSAGEM Nº 011/2025

A Sua Excelência o Senhor
MÁRCIO MICHAEL DO NASCIMENTO FARIAS
Presidente da Câmara Municipal de Limoeiro do Norte/CE

APRESENTADO EM SESSÃO ORDINÁRIA REALIZADAS
13 FEV 2025
CÂMARA M. LIM. DO NORTE

**Excelentíssimo Senhor Presidente, da Câmara Municipal,
Senhoras e Senhores Vereadoras e Vereadores,**

Pela presente Mensagem, submetemos à apreciação dessa augusta Casa Legislativa o anexo Projeto de Lei, que “*Corrige as medidas do terreno objeto da Lei nº 2.498, de 05 de julho de 2024.*”

No ensejo, renovamos nossos protestos de elevada estima e consideração, extensivos a todos os seus pares.

Atenciosamente,

DILMARA AMARAL SILVA
Prefeita Municipal



PREFEITURA DE
**LIMOEIRO
DO NORTE**

PROTOCOLO Câmara Mun. Limoeiro do Norte PROTOCOLO Nº <u>3744</u>
12 FEV. 2025
Horário: <u>12:58</u>
<u>Samarachon</u> Responsável

PROJETO DE LEI Nº 019 /2025, DE 12 DE FEVEREIRO DE 2025

*Corrige as medidas do terreno objeto da Lei nº
2.498, de 05 de julho de 2024.*

A CÂMARA MUNICIPAL DE LIMOEIRO DO NORTE, Estado do Ceará, decreta:

Art. 1º. Ficam corrigidas as medidas do terreno objeto da doação de que trata a Lei nº 2.498, de 05 de julho de 2024, passando a redação do art. 1º a ser a seguinte:

“Art. 1º. Fica a Chefe do Poder Executivo do Município autorizada a doar à ATENEU EMPREENDIMENTOS IMOBILIÁRIOS, de CNPJ n.º 09.470.269/0001-06, empresa pertencente ao mesmo grupo econômico da SOCIEDADE EDUCACIONAL EDICE PORTELA LTDA, mantenedora do Centro Universitário Ateneu - UNIATENEU, de CNPJ n.º 41.548.546/0001-69, o imóvel assim descrito: um terreno urbano, situado ao lado do Loteamento Residencial “Estrada das Flores”, no Bairro Luís Alves de Freitas, apresentando uma área de 5.570,86 m², sendo esta sua descrição: inicia-se do vértice **P1**, lado SUL, com coordenadas geográficas **E 600759,98, S 9433159,88**; Em direção ao Oeste até o vértice **P2**, com coordenadas geográficas **E 600738,02, S 9433159,88**, com distância de **50,05 m**, confrontando-se com a Rua Domingos Evangelista da Silva; Do vértice 02 ao vértice 03, com coordenadas geográficas **E 600831,73, S 9433068,15**, com distância de **104,72 m**, confrontando-se com a Rua Francisco Siqueira de Lima; Do vértice 03 ao 04, com coordenadas geográficas **E 600861,38, S 9433112,74**, com distância de **53,54 m**, confrontando-se com a Rua Sabino Roberto; Do vértice 04 em direção ao Norte, até o vértice 01, com a distância de **111,83 m**, confrontando-se com a Rua Gonçalves Ferreira, fechando-se assim o perímetro do imóvel.”

Arr. 2º. Esta Lei entra em vigor na data da sua publicação.

PREFEITURA MUNICIPAL DE LIMOEIRO DO NORTE, Estado do Ceará, 12 de janeiro de 2025.

DILMARA AMARAL SILVA
Prefeita Municipal

MEMORIAL DESCRITIVO

Imóvel: Levantamento Planimétrico de um TERRENO URBANO

Local: Rua Sabino Roberto, Bairro Luís Alves de Freitas, Limoeiro do Norte-Ceará.

Proprietário: PREFEITURA MUNICIPAL DE LIMOEIRO DO NORTE

Área: 0,5570 ha

Perímetro: 319,34 m

DESCRIÇÃO DO PERÍMETRO

Conforme implantação do terreno, a área inicia-se no vértice P1, lado SUL, com coordenadas geográficas **E 600759.98, S 9433159.88**; Em direção ao OESTE até o vértice P2, com coordenadas geográficas **E 600738.02, S 9433159.88**, temos distância de **50,05m**, confrontando com a Rua Domingos Evangelista da Silva; Do vértice 02 ao vértice 03, com coordenadas geográficas **E 600831.73, S 9433068.15**, temos a distância de **104,72 m**, confrontando com a Rua Francisco Siqueira de Lima; Do vértice 03 ao 04, com coordenadas geográficas **E 600861.38, S 9433112.74**, temos distância de **53,54m**, confrontando com Rua Sabino Roberto; Do vértice 04 em direção ao NORTE, até o vértice 01, temos a distância de 111,83m, confrontando com Rua Gonçalves Pereira, fechando assim o perímetro do imóvel.

Limoeiro do Norte – Ceará, 05 de junho de 2024.

Inácio C Braún
Arquiteto e Urbanista
CAU A268519 1

INÁCIO CÉSAR BRAÚNA CARNEIRO
Arquiteto e Urbanista – CAU A268519-1

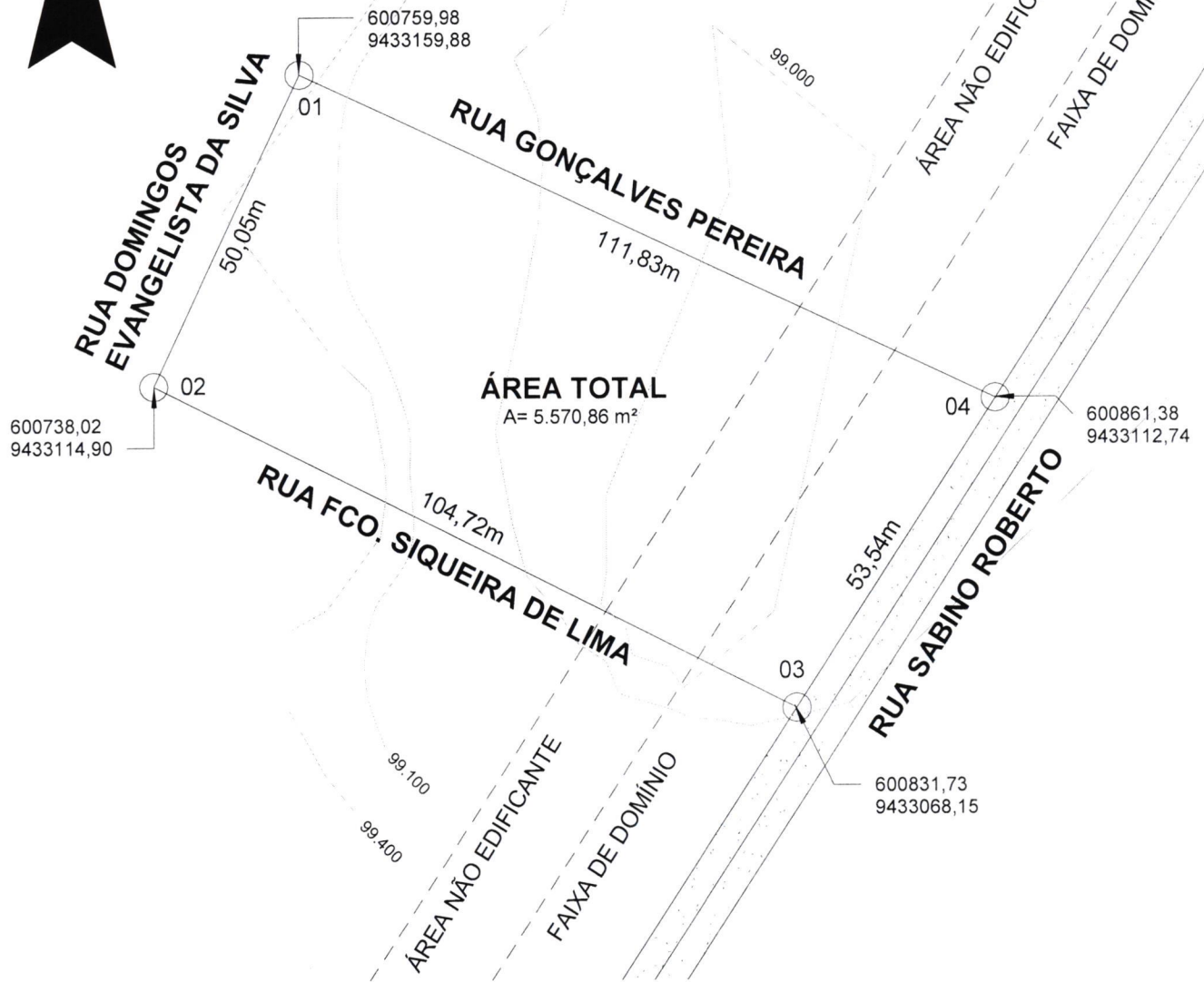

Levantamento Planialtimétrico

ESCALA 1 : 1000



Planta de situação

ESCALA 1 : 10000

**PREFEITURA MUNICIPAL DE
LIMOEIRO DO NORTE**

Terreno para implantação do Campus da Uniatheneu
Estrada de Flores- Limoeiro do Norte

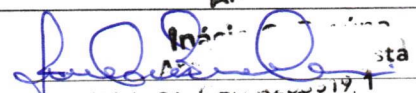
Inácio César Braúna Carneiro
ARQUITETO E URBANISTA CAU A268519-1

Data: JANEIRO/2025

Desenho: Inácio Braúna

Revisão:

ÚNICA

Escala: Como indicado