



ESTADO DO CEARÁ  
Município de Limoeiro do Norte  
Prefeitura do Município

APRESENTADO EM SESSÃO  
ORDINÁRIA  
REALIZADA AOS  
18 JAN. 2024  
CÂMARA M. LIM. DO NORTE

**PROJETO DE LEI N.º 038/2024, DE 16 DE JANEIRO DE 2024.**

*Cria na sede do distrito do Bixopá a Rua denominada "Rua Hildebrando Holanda Bessa", de seguinte descrição*

**A CÂMARA MUNICIPAL DE LIMOEIRO DO NORTE**, Estado do Ceará, decreta:

**Art. 1º.** Fica criado na sede do Distrito do Bixopá a Rua denominada "Rua Hildebrando Holanda Bessa", de seguinte descrição:

Trecho com extensão de 215,67 m, largura de 10,00 m, apresentando perímetro de 451,34 m e área de 2.156,70 m<sup>2</sup>, sendo esta a sua descrição: partindo do ponto P1 (inicial) Sul com coordenadas (588773.00 e 94488294.05), medem-se 215,67 m até o ponto P2 (final) Norte (588924.83 e 9448448.43), medem 215,67 m. (Sistema de Coordenadas Geográficas Datum SIRGAS 2000/UTM 24S).

**PREFEITURA DO MUNICÍPIO DE LIMOEIRO DO NORTE**, Estado do Ceará, em 16 de janeiro de 2024.

  
**Dilmara Amoral Silva,**  
*Prefeita Municipal em exercício*

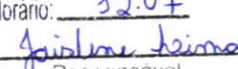
PROTOCOLO  
Câmara Mun. Limoeiro do Norte  
PROTOCOLO N.º 03001  
17 JAN. 2024  
Horário: 12:07  
  
Responsável

### MEMORIAL DESCRITIVO

OBJETO: Trecho da Rua Hildebrando Holanda Bessa

Localização: Distrito de Bixopá – Limoeiro do Norte-Ce

#### DESCRIÇÃO DO TRECHO

Trecho com extensão de 215,67 m, largura de 10,00 m, apresentando perimetro de 451,34 m e área de 2.156,70 m<sup>2</sup>, sendo esta a sua descrição: partindo do ponto P1 (inicial) Sul com coordenadas (588773.00 e 94488294.05), medem-se 215,67 m até o ponto P2 ( final) Norte (588924.83 e 9448448.43), medem 215,67 m. ( Sistema de Coordenadas Geograficas Datum SIRGAS 2000/UTM 24S )

Limoeiro do Norte-Ce, 04 de Dezembro de 2023



---

José Laureano Maia  
Engenheiro Civil  
RNP: 1402020441-9  
Matricula: 107646

# Projeto de Denominação da Rua Hildebrando de Holanda Bessa



Localização do Logradouro

Município: Limoeiro do Norte - Ceará  
Localidade: Distrito do Bixopá

Extremeiros

Ao Norte: Rua João Claudino  
Ao Sul: Rodovia do Bixopá  
Ao Leste: Propriedade Privada  
Ao Oeste: Açude do Bixopá

Sistema de Coordenadas Geográficas

Datum SIRGAS 2000/UTM 24S

Base Cartográfica: Prefeitura de Limoeiro do Norte

Mapeamento 2017 - Empresa Topocart

Carimbo



Hidelbrando de Holanda Bessa, nasceu

Em 21/07/2024 na Cidade de Igatu - Ceará Filho de José Vicente de Bessa e Francisca Maria de Bessa... Mudou-se para Poteretama em 1945 onde viveu por 19 anos de Família simples casou-se com Margarida de Holanda Bessa com quem tiveram 8 filhos. Em setembro em 1964 adquiriu um propriedade no distrito Bixopá venhemdo da agricultura e pecuaria subexistencia. investiu no ramo de beneficiamento de mandioca fazendo farinhadas beneficiando a comunidade. Alfabetizou-se pelo sistema mobrau em 1974 conviveu na comunidade até os anos de 2002 quando faleceu a 15/12/2002.

## Projeto de Denominação da Rua Hildebrando de Holanda Bessa

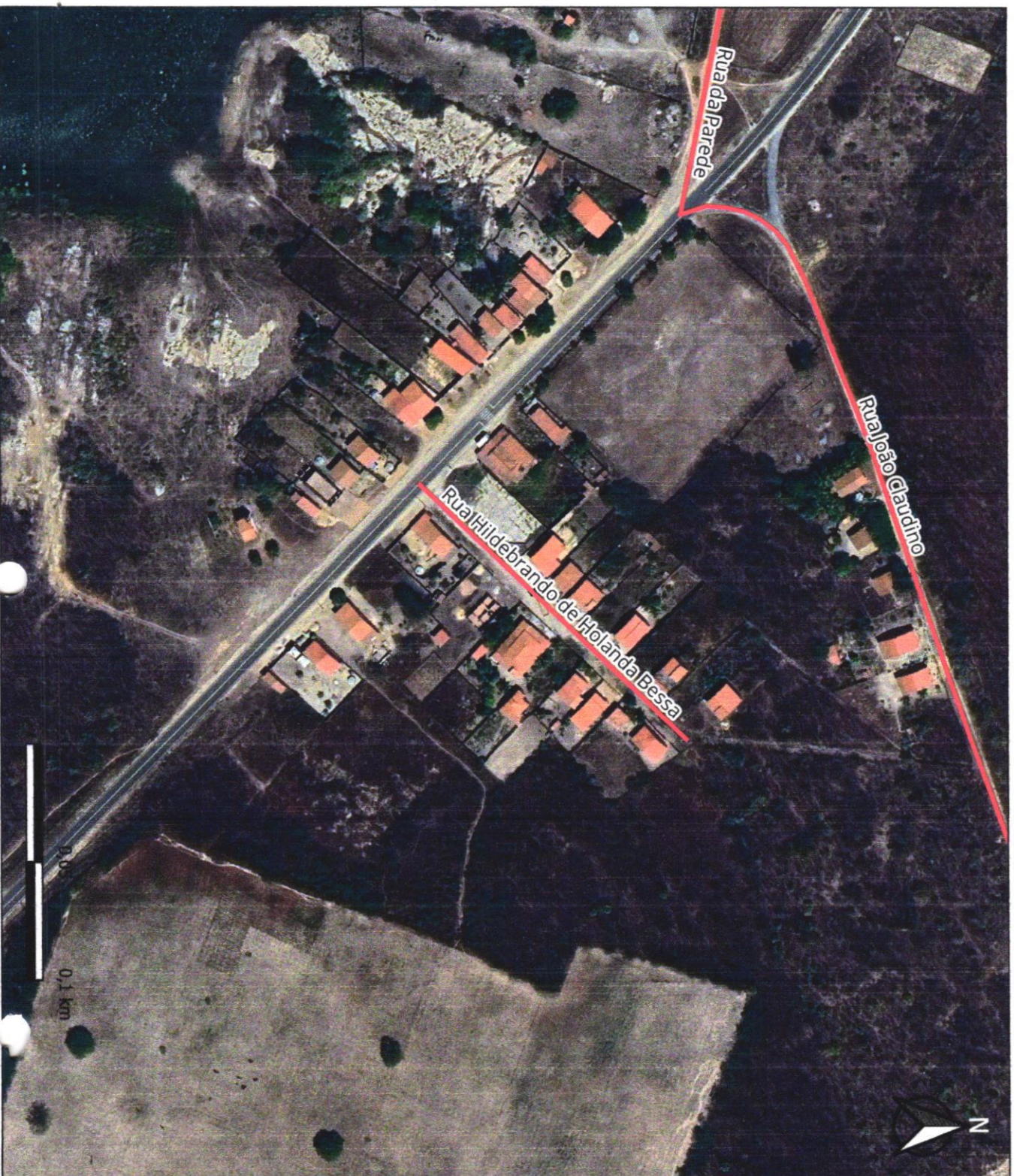

Localização do Logradouro

Município: Limoeiro do Norte - Ceará  
Localidade: Distrito do Bixopá

Extremeiros

Ao Norte: Rua João Claudino  
Ao Sul: Rodovia do Bixopa  
Ao Leste: Propriedade Privada  
Ao Oeste: Açude do Bixopá

Sistema de Coordenadas Geográficas

Datum SIRGAS 2000/UTM 24S

Base Cartográfica: Prefeitura de Limoeiro do Norte  
Mapeamento 2017 - Empresa Topocart

Carimbo