

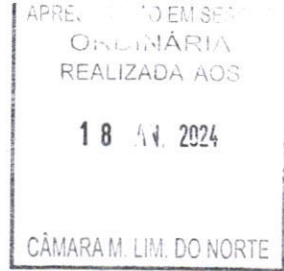

ESTADO DO CEARÁ
Município de Limoeiro do Norte
Prefeitura do Município



PROJETO DE LEI N.º 027/2024 , DE 16 DE JANEIRO DE 2024.

Cria na sede do distrito do Bixopá o Bairro denominado “Bairro do Cemitério”, de seguinte descrição

A CÂMARA MUNICIPAL DE LIMOEIRO DO NORTE, Estado do Ceará, decreta:

Art. 1º. Fica criado na sede do Distrito do Bixopá o Bairro denominado “Bairro do Cemitério”, de seguinte descrição:

Partindo do ponto P1(inicial) Sul com coordenadas (588497.83 e 9448294.22), medem-se 639,40m até o ponto P2 Norte (589060.11 e 9448592.13), que mede 1.377,04 até o ponto P3 leste (589624.49, 9447358.97), que mede 844,56 até um ponto P4 Oeste (588778.56, 944722.23), que mede 690,57m até o ponto P1, fechando o polígono . (Sistema de Coordenadas Geográficas Datum SIRGAS 2000/UTM 24S). Trecho com extensão de 3.551,57 m.

PREFEITURA DO MUNICÍPIO DE LIMOEIRO DO NORTE, Estado do Ceará, em 16 de janeiro de 2024.

Dilma Amaral Silva,
Prefeita Municipal em exercício

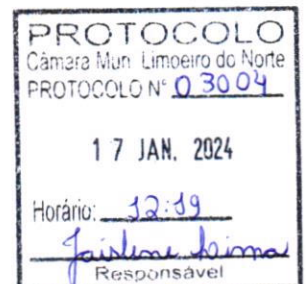

MEMORIAL DESCRITIVO

OBJETO: Trecho do Bairro do Cemitério

Localização: Distrito de Bixopá – Limoeiro do Norte-Ce

DESCRIÇÃO DO TRECHO

Trecho com extensão de 3.551,57 m, apresentando o mesmo perímetro da extensão, com área aproximada de 880.479,40 m², sendo esta a sua descrição: partindo do ponto P1(inicial) Sul com coordenadas (588497.83 e 9448294.22), medem-se 639,40m até o ponto P2 Norte (589060.11 e 9448592.13), que mede 1.377,04 até o ponto P3 leste (589624.49, 9447358.97), que mede 844,56 até um ponto P4 Oeste (588778.56, 944722.23), que mede 690,57m até o ponto P1, fechando o polígono . (Sistema de Coordenadas Geograficas Datum SIRGAS 2000/UTM 24S)

Limoeiro do Norte-Ce, 04 de Dezembro de 2023



José Laureano Maia
Engenheiro Civil
RNP: 1402020441-9
Matricula: 107646

Projeto de Denominação do Bairro do Cemitério

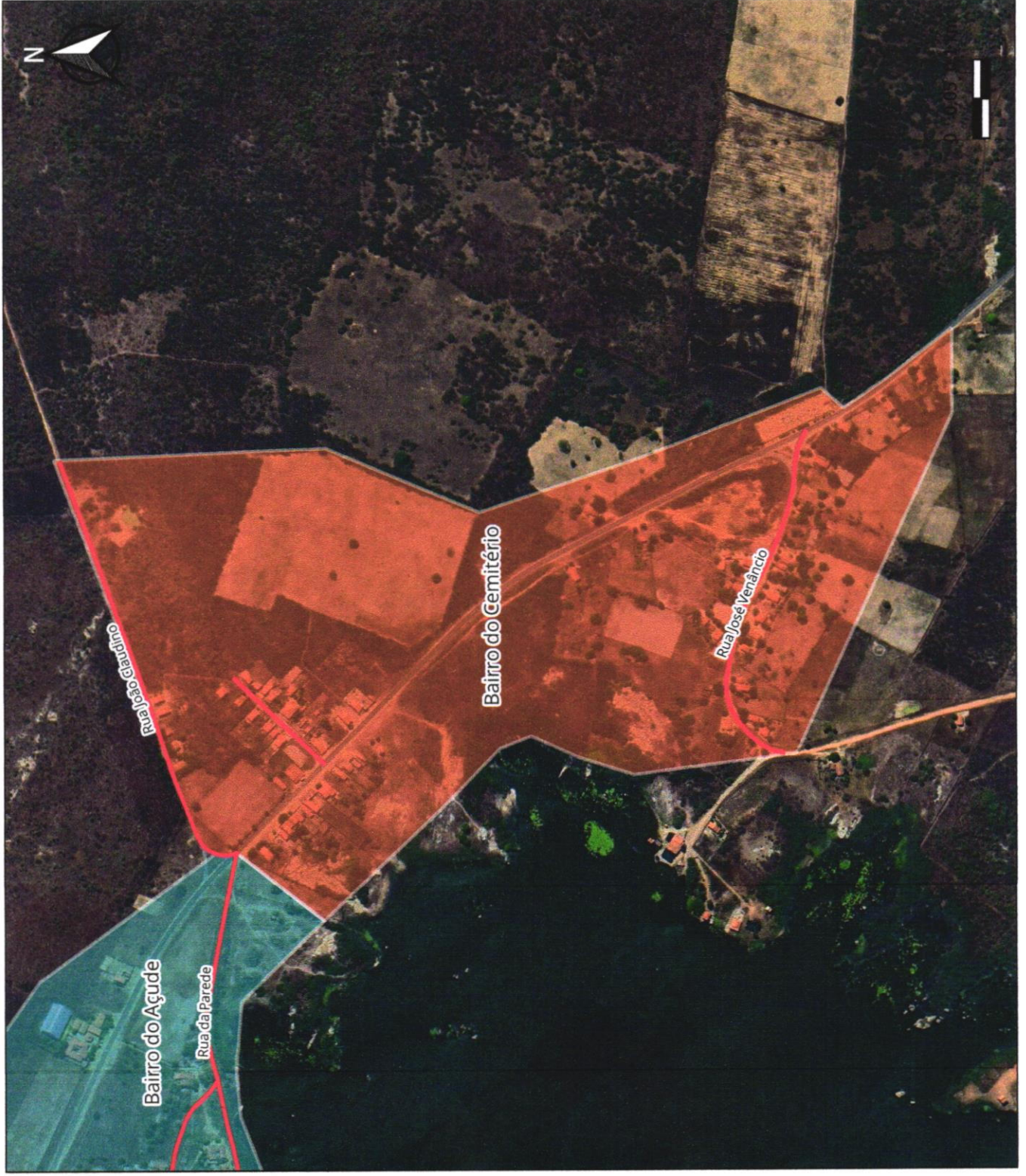

Localização do Bairro

Município: Limoeiro do Norte - Ceará
Localidade: Distrito do Bixopá

Sistema de Coordenadas Geográficas
Datum SIRGAS 2000/UTM 24S
Base Cartográfica: Prefeitura de Limoeiro do Norte
Mapeamento 2017 - Empresa Topocart

Carimbo

Observação

Projeto de Denominação do Bairro do Cemitério

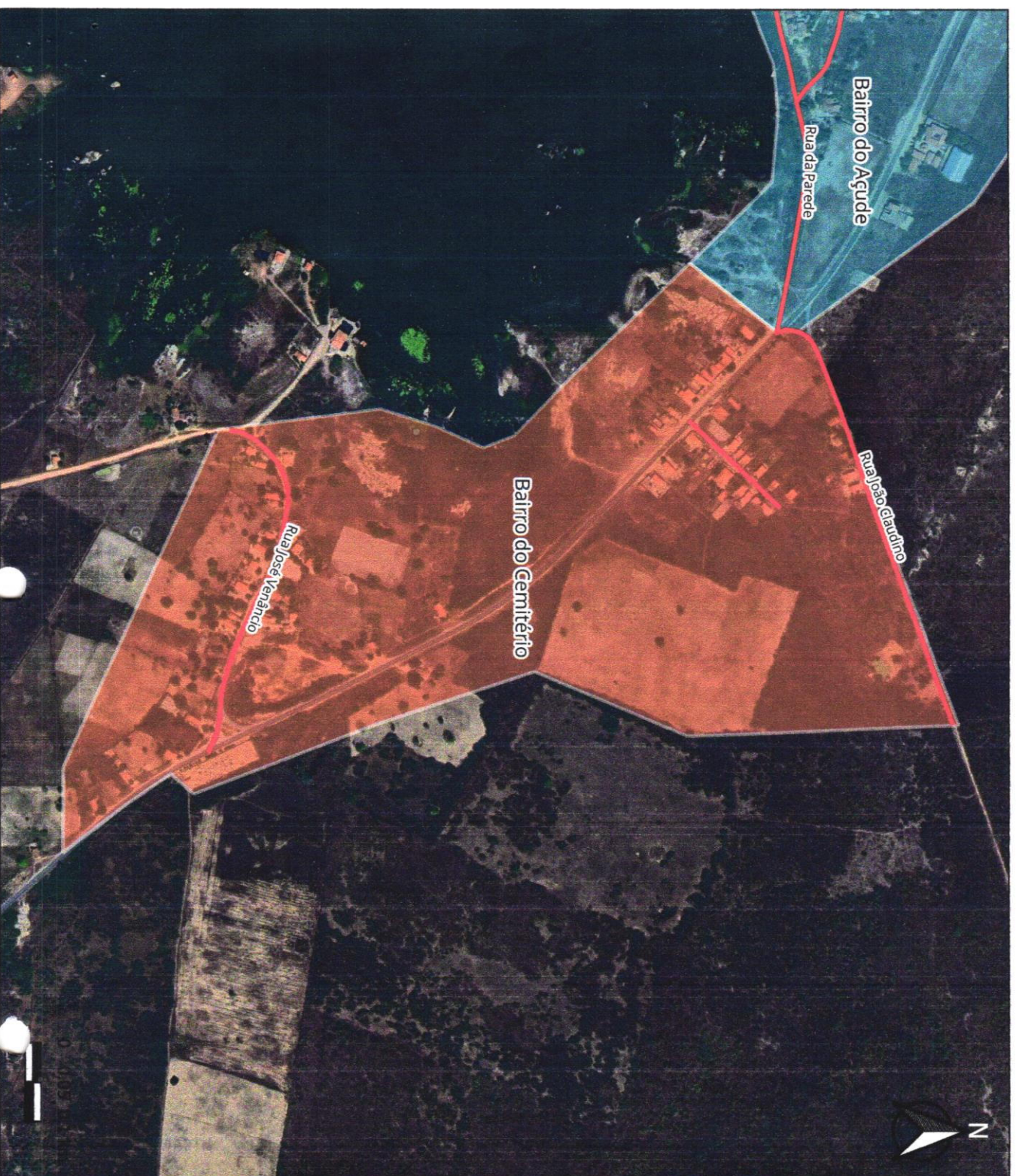

Localização do Bairro

Município: Limoeiro do Norte - Ceará
Localidade: Distrito do Bixopá

Sistema de Coordenadas Geográficas
Datum SIRGAS 2000/UTM 24S
Base Cartográfica: Prefeitura de Limoeiro do Norte
Mapeamento 2017 - Empresa Topocart

Carimbo

Observação