

APRESENTADO EM SESSÃO
ORDINÁRIA
REALIZADA AOS
08 AGO. 2019
CÂMARA M. LIM. DO NORTE



Estado do Ceará
Câmara Municipal de Limoeiro do Norte

PROTÓCOLO
Câmara Mun. Limoeiro do Norte
PROTÓCOLO N° 843
07 AGO. 2019
Horário: 11:18
Responsável

PROJETO DE LEI N° 072/2019, de 07 de agosto de 2019.

aprovado por Unanimidade
() Sim (X) Não
Favoráveis 7
Contrários -
Sessões
Em Sessão Ordinária
Realizado aos 03/09/2020
Em primeira votação

Dá a denominação da rua que indica.

O PREFEITO DO MUNICÍPIO DE LIMOEIRO DO NORTE, Estado do Ceará:

Faço saber que a CÂMARA MUNICIPAL DE LIMOEIRO DO NORTE decretou e eu sanciono e promulgo a seguinte Lei:

Art. 1º - Fica denominada de Rua ANTÔNIO NUNES DE ASSIS a segunda etapa da Rua FRANCISCO FELÍCIO FILHO (PIXITA) localizada no Loteamento Conviver Urbanismo, no bairro Socorro, nesta cidade de Limoeiro do Norte, definida pelos limites a seguir transcritos:

- Ao Norte: limita-se com a quadra número 04 do referido Loteamento;
- Ao Sul: limita-se com a quadra número 05 do referido Loteamento;
- A Leste: limita-se com a rua denominada Sebastião Nunes Vidal;
- A Oeste: limita-se com a Rua Projetada número 3 do referido Loteamento.

Art. 2º - Esta Lei entra em vigor na data de sua publicação, revogadas as disposições em contrario, mais especificamente a Lei N° 2.106 de 02 de maio de 2019.

Sala das Sessões da Câmara Municipal de Limoeiro do Norte – CE., em 07 de agosto de 2019.

aprovado por Unanimidade
(X) Sim () Não
Favoráveis 13
Contrários -
Sessões
Em Sessão Ordinária
Realizado aos 10/09/2020
Em segunda votação

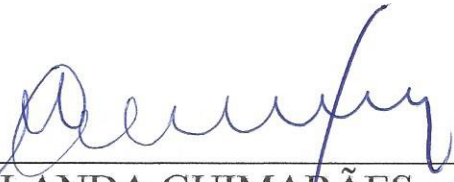
HERALDO HOLANDA GUIMARÃES
Vereador



JUSTIFICATIVA

BIOGRAFIA de ANTÔNIO NUNES DE ASSIS

ANTÔNIO NUNES DE ASSIS nasceu no ano de 1891, filho do casal Antônio Manuel de Assis e Maria Joaquina Nunes. Contraiu matrimônio com Ana Castro Nunes, vindo à luz desse casamento, uma prole de oito filhos, os quais: Homero de Castro Nunes, Otávio de Castro Nunes, Oliveiro de Castro Nunes, Angelina Nunes de Castro Maia, Estelita Nunes Batista, Euridéia de Castro Nunes, Estela Nunes Ferreira e Diamantina de Castro Nunes.

Antônio Nunes de Assis, cedo começou a trabalhar na atividade de comboieiro, (almocreve), viajando a pé ou em lombo de burro de Limoeiro do Norte aos Carris, de Aracati aos Tabuleiros do Ceará, fazendo algumas incursões pelo Sertão Central, transportando mercadorias para o abastecimento do comércio dessas regiões.

Ao casar-se abandonou a atividade do comboio, dedicando-se, daí em diante, à prática da agropecuária, produzindo alimentos para a própria subsistência da família, – em suas próprias terras, localizadas no Sítio Bom Jesus, (hoje Bairro Socorro no qual está localizado o Loteamento Conviver) – e também produtos para a comercialização no mercado de Limoeiro do Norte... Produtos como algodão, milho, feijão e banana.

Na realidade, Antônio Nunes de Assis, gostava mesmo era da prática artesanal-artística de criar produtos confeccionando couro; sua atividade predileta... Um verdadeiro mestre artesão. Nessa difícil e engenhosa arte, o Mestre Antônio Nunes, produzia utensílios de couro para a indumentária de vaqueiros e arreios para animais, a exemplo de celas para montaria, rédeas, coronas, marras de chocalhos, chicotes, peias para animais, máscaras para touro brabo e novilha escaramuçada, cordas de couro cru, guarda-peito e gibão.



Estado do Ceará
Câmara Municipal de Limoeiro do Norte

Na prática dessas atividades, Antônio Nunes, criou dignamente e com boa índole toda a sua família de forma exemplar.

Antônio Nunes de Assis faleceu no ano de 1972, em sua residência no sítio Bom Jesus, Limoeiro do Norte, Ceará.

RUA ANTÔNIO NUNES DE ASSIS



R. Nicolau Rodrigues



Praça Cláudio César Maia

Rua Sebastião Nunes Vidal

Rua Antônio Nunes de Assis

Rua José Amirto Nunes Maia

Av. José Vidal de Souza Maciel

Av. Francisco Joaquim Ferreira Maia

Rua Paulino Fidelis Maia

Rua Dalmácio Colares Vidal

Rua Maria Aridina Vidal de Andrade



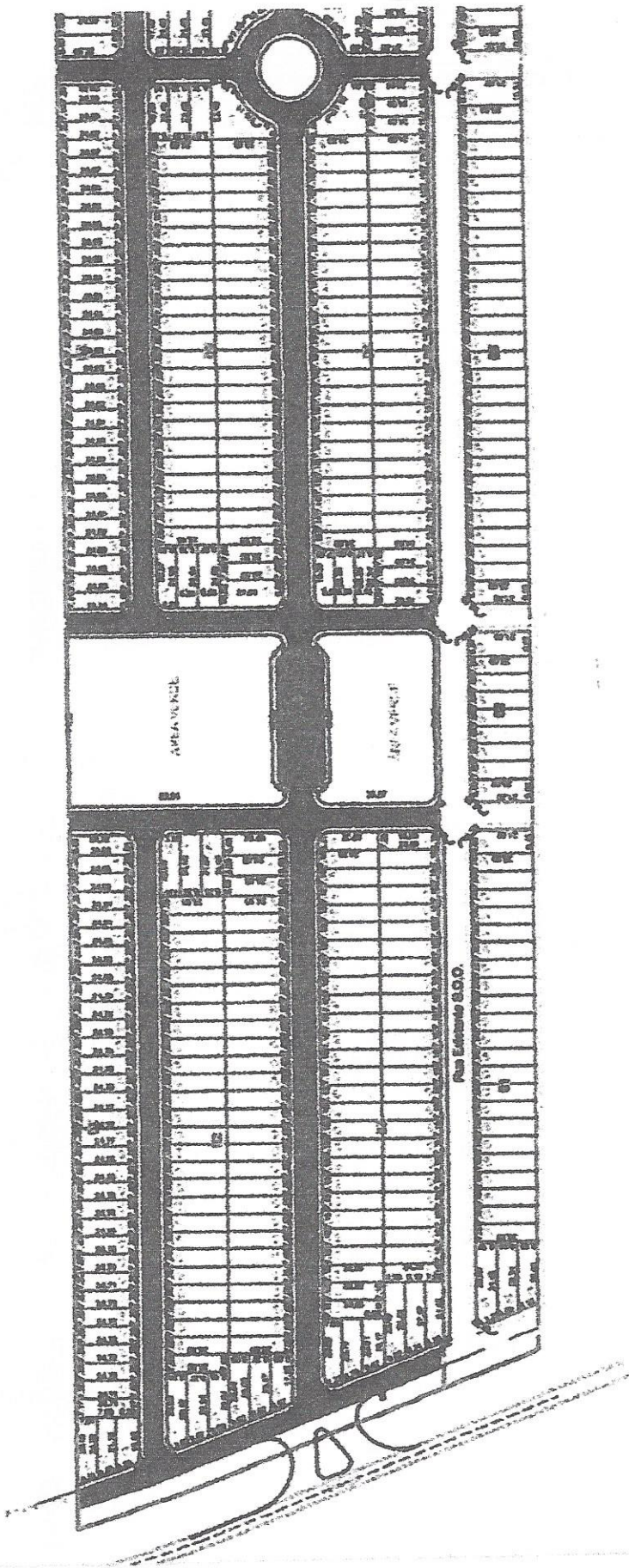

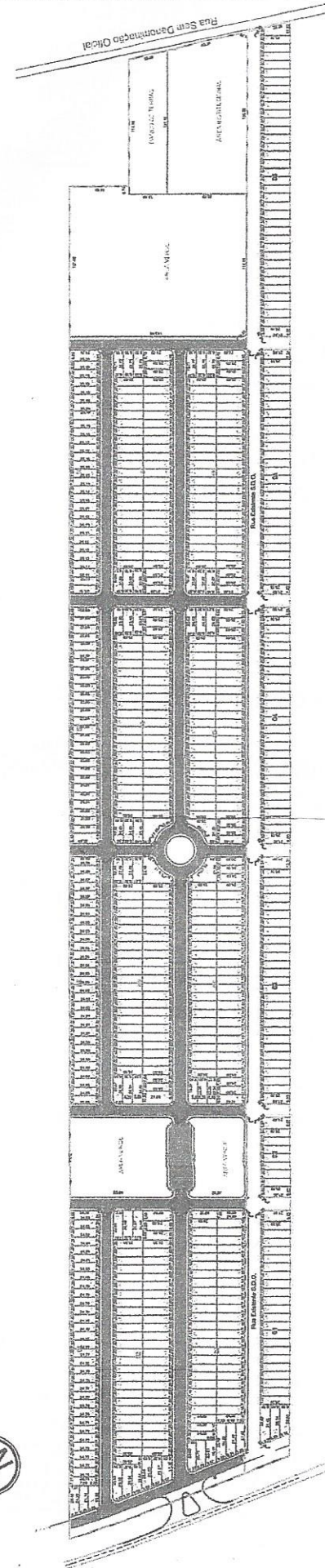

Quantitativos das Quadras

Quadra	Nº Loteas	Área
1	26	4.821,15
2	9	1.684,89
3	29	5.200,88
4	28	4.988,93
5	29	5.111,59
6	37	6.537,22
Total	158	28.344,76

Quadra 01			Quadra 03			Quadra 04			Quadra 05			Quadra 06		
Lote	Área	Total	Lote	Área	Total	Lote	Área	Total	Lote	Área	Total	Lote	Área	Total
1	273,39	273,39	1	221,56	221,56	1	221,56	221,56	1	184,05	184,05	1	221,56	221,56
2	238,59	511,98	2	175,00	396,56	2	175,00	396,56	2	175,00	361,56	2	175,00	541,56
3	226,88	738,86	3	175,00	571,56	3	175,00	571,56	3	175,00	536,56	3	175,00	711,56
4	175,00	913,86	4	175,00	746,56	4	175,00	746,56	4	175,00	721,56	4	175,00	886,56
5	175,00	1.088,86	5	175,00	921,56	5	175,00	921,56	5	175,00	896,56	5	175,00	1.071,56
6	175,00	1.263,86	6	175,00	1.096,56	6	175,00	1.096,56	6	175,00	1.071,56	6	175,00	1.246,56
7	175,00	1.438,86	7	175,00	1.271,56	7	175,00	1.271,56	7	175,00	1.246,56	7	175,00	1.421,56
8	175,00	1.613,86	8	175,00	1.446,56	8	175,00	1.446,56	8	175,00	1.421,56	8	175,00	1.596,56
9	175,00	1.788,86	9	175,00	1.621,56	9	175,00	1.621,56	9	175,00	1.596,56	9	175,00	1.771,56
10	175,00	1.963,86	10	175,00	1.796,56	10	175,00	1.796,56	10	175,00	1.771,56	10	175,00	1.946,56
11	175,00	2.138,86	11	175,00	1.971,56	11	175,00	1.971,56	11	175,00	1.946,56	11	175,00	2.121,56
12	175,00	2.313,86	12	175,00	2.146,56	12	175,00	2.146,56	12	175,00	2.121,56	12	175,00	2.296,56
13	175,00	2.488,86	13	175,00	2.321,56	13	175,00	2.321,56	13	175,00	2.296,56	13	175,00	2.471,56
14	175,00	2.663,86	14	175,00	2.496,56	14	175,00	2.496,56	14	175,00	2.471,56	14	175,00	2.646,56
15	175,00	2.838,86	15	175,00	2.671,56	15	175,00	2.671,56	15	175,00	2.646,56	15	175,00	2.821,56
16	175,00	3.013,86	16	175,00	2.846,56	16	175,00	2.846,56	16	175,00	2.821,56	16	175,00	3.001,56
17	175,00	3.188,86	17	175,00	3.021,56	17	175,00	3.021,56	17	175,00	2.996,56	17	175,00	3.176,56
18	175,00	3.363,86	18	175,00	3.196,56	18	175,00	3.196,56	18	175,00	3.171,56	18	175,00	3.351,56
19	175,00	3.538,86	19	175,00	3.371,56	19	175,00	3.371,56	19	175,00	3.346,56	19	175,00	3.526,56
20	175,00	3.713,86	20	175,00	3.546,56	20	175,00	3.546,56	20	175,00	3.521,56	20	175,00	3.701,56
21	175,00	3.888,86	21	175,00	3.721,56	21	175,00	3.721,56	21	175,00	3.696,56	21	175,00	3.876,56
22	175,00	4.063,86	22	175,00	3.896,56	22	175,00	3.896,56	22	175,00	3.871,56	22	175,00	4.051,56
23	175,00	4.238,86	23	175,00	4.071,56	23	175,00	4.071,56	23	175,00	4.046,56	23	175,00	4.226,56
24	175,00	4.413,86	24	175,00	4.246,56	24	175,00	4.246,56	24	175,00	4.221,56	24	175,00	4.401,56
25	175,00	4.588,86	25	175,00	4.421,56	25	175,00	4.421,56	25	175,00	4.396,56	25	175,00	4.576,56
26	232,19	4.821,05	26	175,00	4.596,56	26	175,00	4.596,56	26	175,00	4.571,56	26	175,00	4.746,56
27	175,00	4.996,05	27	175,00	4.771,56	27	175,00	4.771,56	27	175,00	4.746,56	27	175,00	4.916,56
28	175,00	5.171,05	28	175,00	4.946,56	28	175,00	4.946,56	28	175,00	4.921,56	28	175,00	5.086,56
29	175,00	5.346,05	29	175,00	5.121,56	29	175,00	5.121,56	29	175,00	5.096,56	29	175,00	5.256,56
30	175,00	5.521,05	30	175,00	5.296,56	30	175,00	5.296,56	30	175,00	5.271,56	30	175,00	5.426,56
31	175,00	5.696,05	31	175,00	5.471,56	31	175,00	5.471,56	31	175,00	5.446,56	31	175,00	5.596,56
32	175,00	5.871,05	32	175,00	5.646,56	32	175,00	5.646,56	32	175,00	5.621,56	32	175,00	5.766,56
33	175,00	6.046,05	33	175,00	5.821,56	33	175,00	5.821,56	33	175,00	5.796,56	33	175,00	5.936,56
34	175,00	6.221,05	34	175,00	5.996,56	34	175,00	5.996,56	34	175,00	5.971,56	34	175,00	6.106,56
35	175,00	6.396,05	35	175,00	6.171,56	35	175,00	6.171,56	35	175,00	6.146,56	35	175,00	6.276,56
36	175,00	6.571,05	36	175,00	6.346,56	36	175,00	6.346,56	36	175,00	6.321,56	36	175,00	6.446,56
37	175,00	6.746,05	37	175,00	6.521,56	37	175,00	6.521,56	37	175,00	6.496,56	37	175,00	6.616,56
Total	4321,15	4.821,15	Total	4.938,93	5.200,88	Total	4.938,93	5.200,88	Total	5.331,59	5.200,88	Total	6.537,22	28.344,76

Total 4.821,15