

APRESENTADO EM SESSÃO
ORDINÁRIA
REALIZADA AOS

08 AGO. 2019

CÂMARA M. LIM. DO NORTE

Aprovado por Unanimidade
 Sim () Não
Votos Favoráveis 13
Votos Contrários -
Estado do Ceará -
Câmara Municipal de Limoeiro do Norte
Em segunda votação

PROTOCOLO
Câmara Mun. Limoeiro do Norte
PROTOCOLO Nº 892

07 AGO. 2019
Horário: 11:15
Dampreto
Responsável

PROJETO DE LEI Nº 069 /2019, de 07 de agosto de 2019.

Aprovado por Unanimidade
 Sim (X) Não
Votos Favoráveis 11
Votos Contrários -
Em Sessão Ordinária
Realizada aos 03/09/2000
Em primeira votação

Dá a denominação da rua que indica.

O PREFEITO DO MUNICÍPIO DE LIMOEIRO DO NORTE, Estado do Ceará:

Faço saber que a CÂMARA MUNICIPAL DE LIMOEIRO DO NORTE decretou e eu sanciono e promulgo a seguinte Lei:

Art. 1º - Fica denominada de Rua DALMÁCIO COLARES VIDAL a primeira etapa da Rua FRANCISCO FELÍCIO FILHO (PIXITA) localizada no Loteamento Conviver Urbanismo, no bairro Socorro, nesta cidade de Limoeiro do Norte, definida pelos limites a seguir transcritos:

- Ao Norte: limita-se com a quadra número 01 do referido Loteamento;
- Ao Sul: limita-se com a quadra número 02 do referido Loteamento;
- A Leste: limita-se com a Rua Projetada número 2 do referido Loteamento;
- A Oeste: limita-se com a Rua Projetada nº 1 do referido Loteamento.

Art. 2º - Esta Lei entra em vigor na data de sua publicação, revogadas as disposições em contrario, mais especificamente a Lei Nº 2.106 de 02 de maio de 2019.

Sala das Sessões da Câmara Municipal de Limoeiro do Norte – CE., em 07 de agosto de 2019.

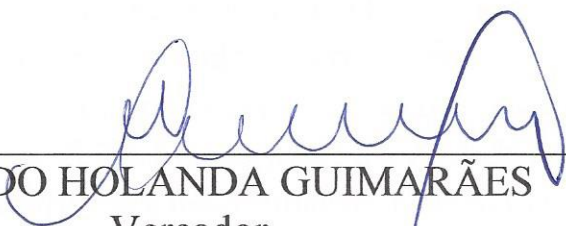
HERALDO HOLANDA GUIMARÃES
Vereador



Estado do Ceará
Câmara Municipal de Limoeiro do Norte

JUSTIFICATIVA

BIOGRAFIA de DALMÁCIO COLARES VIDAL

DALMÁCIO COLARES VIDAL nasceu no dia 11 de dezembro de 1899. Filho de Francisco Xavier de Souza Vidal, popularmente conhecido por Chico Vidal, e Maria do Livramento Fernandes Colares. Casou-se com Maria do Carmo Andrade Vidal, sua prima, vindo à luz desse matrimônio, sete filhos, os quais: Francisca Juraci Colares Chaves, José Colares Vidal, Maria Colares Vidal, Eliza Colares Maia, Francisco Andrade Vidal, Sebastião Colares Vidal e Otávio Colares Vidal.

Residia no Sítio Socorro, Município de Limoeiro do Norte e praticava as atividades de agropecuarista e comerciante. Era proprietário de terras no Sítio Bom Jesus, (hoje Bairro Socorro, terreno no qual está, exatamente, encravado o Loteamento CONVIVER), onde desenvolvia a criação de gado bovino e caprino, comercializando o leite produzido no mercado de Limoeiro do Norte. Nessas terras, herdadas de sua sogra, a senhora Maria Aridina Vidal de Andrade, desenvolveu também a atividade agrícola, no plantio de fruteiras, principalmente a cultura da laranja, chegando a possuir um pomar de médio porte, irrigado a cata-ventos. Toda a safra de laranja ali produzida era também comercializada no mercado local.

Como comerciante, possuía uma mercearia localizada no Sítio Socorro, na qual vendia produtos alimentícios. No ano de 1954, Dalmácio Colares e sua esposa Carminha arrendaram o famoso Hotel Maia – à época o único hotel da cidade – localizado na Rua Coronel Malveira, onde permaneceram como arrendatários até o ano de 1958.

Dalmácio Colares Vidal veio a falecer em decorrência de um AVC no dia 31 de maio de 1982 aos 82 anos de idade. Ao longo da sua vida, Dalmácio Colares deixou um legado ético e moral, embasado na honestidade, trabalho digno, transparência em seus negócios e respeito ao próximo. Dono de um caráter forte, a sinceridade e a verdade eram princípios que seguia à risca, com muito zelo e determinação. Dalmácio Colares Vidal: um exemplo de **HOMEM!!!**

R. Nicolau Rodrigues

RUA DALMÁCIO COLARES VIDAL



Praça Cláudio César Maia

Rua Sebastião Nunes Vidal

Rua Antônio Nunes de Assis

Rua José Amirto Nunes Maia

Av. José Vidal de Souza Maciel

Av. Francisco Joaquim Ferreira Maia

Rua Paulino Fidelis Maia

Rua Dalmácio Colares Vidal

Rua Maria Aridina Vidal de Andrade

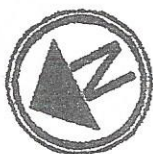

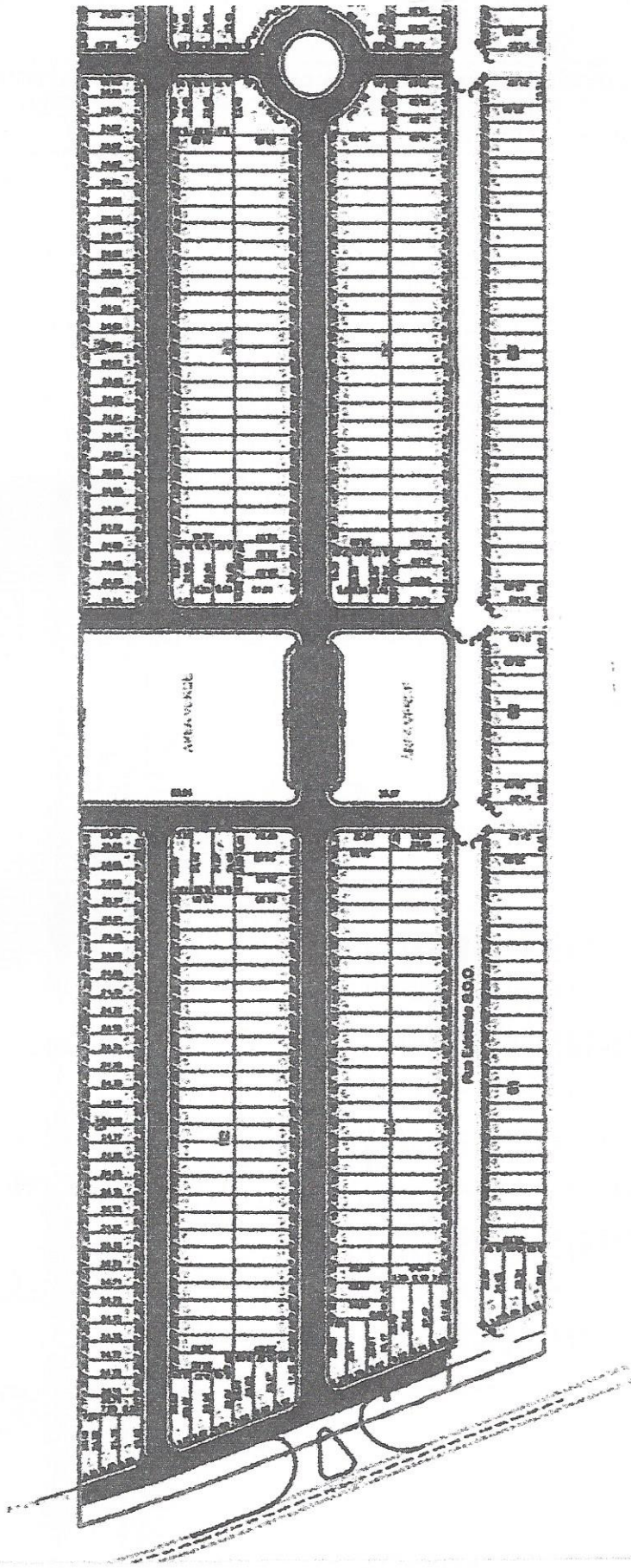

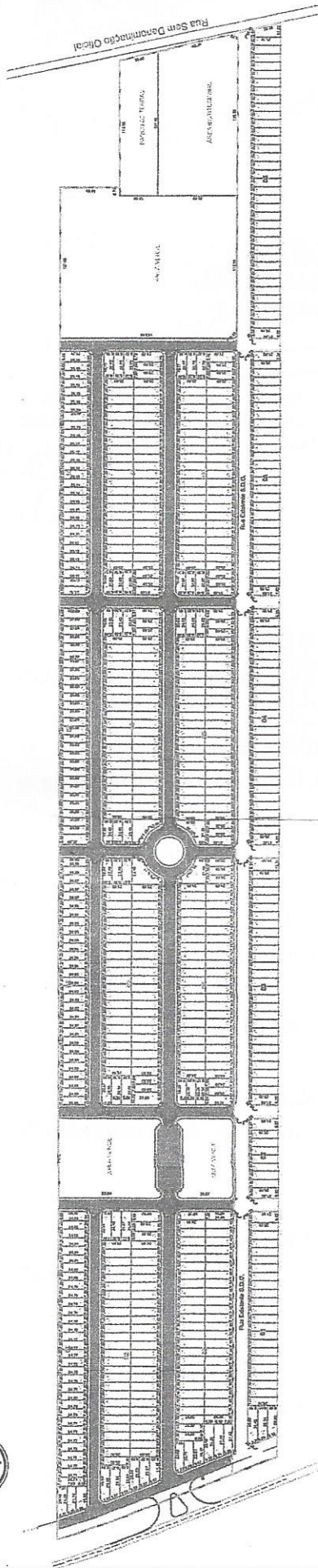

Quantitativos das Quadras

Quadra	Nº Lotes	Área
1	26	4.621,15
2	9	1.684,99
3	29	5.200,88
4	28	4.969,93
5	29	5.111,59
6	37	6.587,22
Total	158	28.396,76

Quadra 01

Lote	Área
1	273,39
2	238,99
3	226,58
4	175,00
5	175,00
6	175,00
7	175,00
8	175,00
9	175,00
10	175,00
11	175,00
12	175,00
13	175,00
14	175,00
15	175,00
16	175,00
17	175,00
18	175,00
19	175,00
20	175,00
21	175,00
22	175,00
23	175,00
24	175,00
25	175,00
26	232,15
Total	4.621,15

Quadra 03

Lote	Área
1	221,56
2	175,00
3	175,00
4	175,00
5	175,00
6	175,00
7	175,00
8	175,00
9	175,00
10	175,00
11	175,00
12	175,00
13	175,00
14	175,00
15	175,00
16	175,00
17	175,00
18	175,00
19	175,00
20	175,00
21	175,00
22	175,00
23	175,00
24	175,00
25	175,00
26	175,00
27	175,00
28	175,00
29	254,32
Total	5.200,88

Quadra 04

Lote	Área
1	221,56
2	175,00
3	175,00
4	175,00
5	175,00
6	175,00
7	175,00
8	175,00
9	175,00
10	175,00
11	175,00
12	175,00
13	175,00
14	175,00
15	175,00
16	175,00
17	175,00
18	175,00
19	175,00
20	175,00
21	175,00
22	175,00
23	175,00
24	175,00
25	175,00
26	175,00
27	175,00
28	175,00
29	175,00
Total	4.969,93

Quadra 05

Lote	Área
1	184,06
2	175,00
3	175,00
4	175,00
5	175,00
6	175,00
7	175,00
8	175,00
9	175,00
10	200,00
11	175,00
12	175,00
13	175,00
14	175,00
15	175,00
16	175,00
17	175,00
18	175,00
19	175,00
20	175,00
21	175,00
22	175,00
23	175,00
24	175,00
25	175,00
26	175,00
27	175,00
28	175,00
29	175,00
Total	5.111,59

Quadra 06

Lote	Área
1	221,56
2	175,00
3	175,00
4	175,00
5	175,00
6	175,00
7	175,00
8	175,00
9	175,00
10	175,00
11	175,00
12	175,00
13	175,00
14	175,00
15	175,00
16	175,00
17	175,00
18	175,00
19	175,00
20	175,00
21	175,00
22	175,00
23	175,00
24	175,00
25	175,00
26	175,00
27	175,00
28	175,00
29	175,00
Total	6.587,22

Quadra 02

Lote	Área
1	221,56
2	175,00
3	175,00
4	175,00
5	175,00
6	175,00
7	175,00
8	175,00
9	238,43
Total	1.684,99