

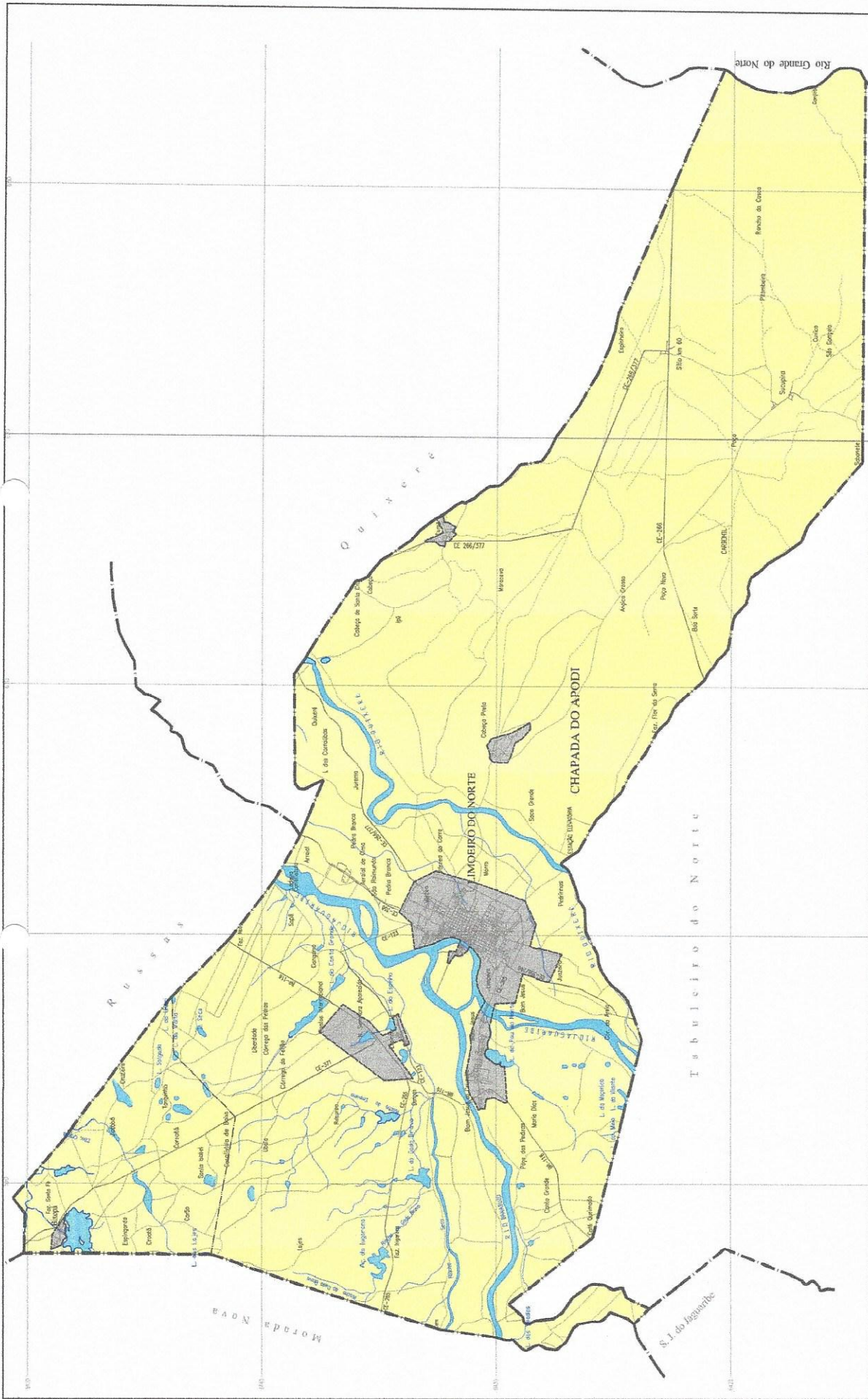

ESTADO DO CEARÁ
Município de Limoeiro do Norte
Prefeitura do Município

ANEXO 1 – MAPA DE ZONAS URBANA E RURAL



<p>LEGENDA:</p> <p>1. BASE CARTOGRAFICA</p> <p>RODOVIA</p> <p>ESTRADA DE TERRA</p> <p>CAMINHOS/TRILHA</p> <p>SISTEMA VIÁRIO</p> <p>RODOVIA</p> <p>ESTRADA DE TERRA</p> <p>CAMINHOS/TRILHA</p>		<p>NOTAS:</p> <p>2. ZONAS URBANA E RURAL</p> <p>PERIMETRO URBANO</p> <p>ZONA URBANA (ZU)</p> <p>ZONA RURAL (ZR)</p>		<p>MINUTA DE PROJETO DE LEI N.º DE DE DE 20..</p> <p>ANEXO 1 - MAPA DE ZONAS URBANA E RURAL</p> <p>MUNICÍPIO LIMOEIRO DO NORTE</p> <p>DATA DE ELABORAÇÃO JUN/2018</p> <p>ESCALA 1:100.000</p>	
---	--	---	--	---	--



ESTADO DO CEARÁ

Município de Limoeiro do Norte

Prefeitura do Município

ANEXO 2 – MAPA DE ZONEAMENTO RURAL E ÁREAS ESPECIAIS

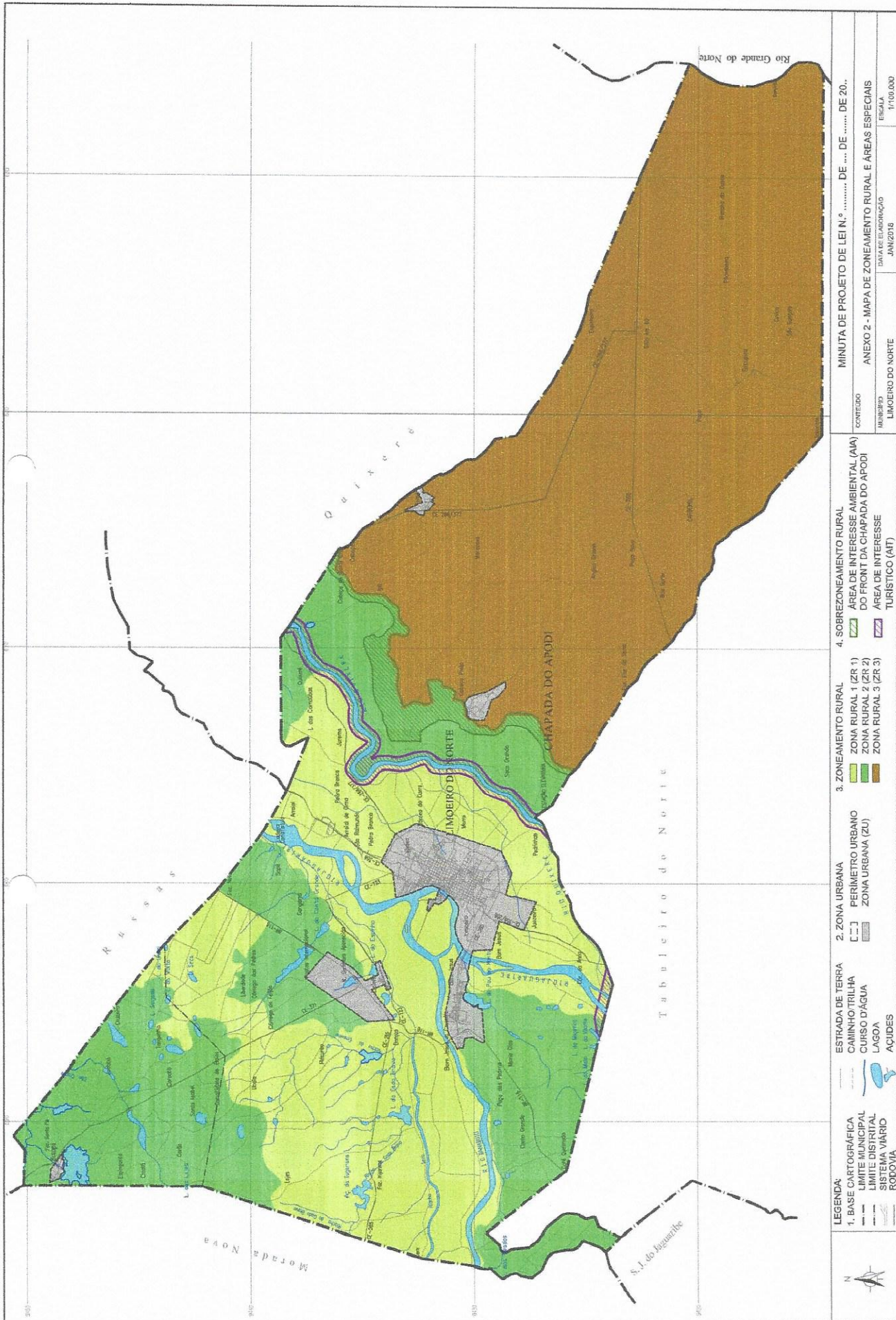

	LEGENDA: 1. BASE CARTOGRAFICA LIMITE MUNICIPAL LIMITE DISTRITAL SISTEMA VIARIO RODOVIA	ESTRADA DE TERRA CAMINHO/TRILHA CURSO D'ÁGUA LAGOA ACÚDES	3. ZONAMENTO RURAL ZONA RURAL 1 (ZR 1) ZONA RURAL 2 (ZR 2) ZONA RURAL 3 (ZR 3)	4. SOBREZONAMENTO RURAL ÁREA DE INTERESSE AMBIENTAL (AIA) DO FRONT DA CHAPADA DO APODI ÁREA DE INTERESSE TURÍSTICO (AIT)	MINUTA DE PROJETO DE LEI N.º DE ... DE DE 20.... ANEXO 2 - MAPA DE ZONEAMENTO RURAL E ÁREAS ESPECIAIS DATA DE ELABORAÇÃO JUN/2018
	CONTEÚDO MUNICÍPIO LIMOEIRO DO NORTE				ESCALA 1/100.000



ESTADO DO CEARÁ

Município de Limoeiro do Norte

Prefeitura do Município

ANEXO 3 – MAPA DE ZONEAMENTO URBANO, ÁREAS ESPECIAIS E CLASSIFICAÇÃO VIÁRIA

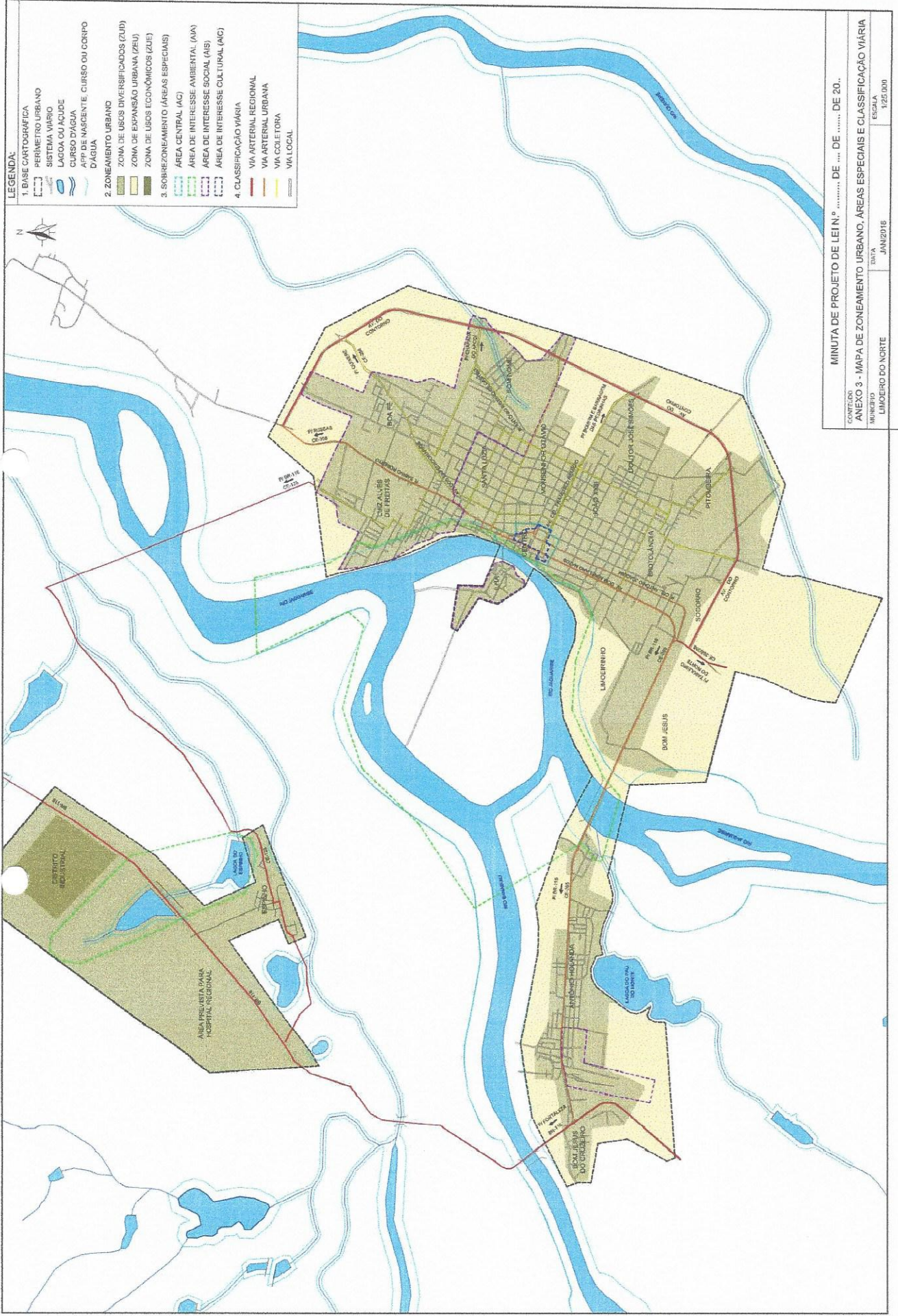



ESTADO DO CEARÁ

Município de Limoeiro do Norte

Prefeitura do Município

ANEXO 4 – PARÂMETROS URBANÍSTICOS DE ZONAS PERTENCENTES À ZONA URBANA

Quadro de Parâmetros Urbanísticos por Zona Urbana e Área Especial

Parâmetros	ZUD		ZUE		ZEU		AIS (*)	AIC (*)
	Lotes entre 125 m ² e 250 m ²	Lotes > 250 m ²	Lotes entre 500 m ² e 1.000 m ²	Lotes > 1.000 m ²	Lotes entre 200 m ² e 300 m ²	Lotes > 300 m ²		
Área Mínima de Lote	125 m ²	250 m ²	500 m ²	1.000 m ²	200 m ²	300 m ²	90 m ²	-
Testada Mínima do Lote	5 m	10 m	10 m	20 m	8 m	12 m	5 m	-
Coefficiente de Aproveitamento Máximo	1,5	1,8	1		1	1,8	1,5	-
Nº Máximo de Pavimentos	2	4	-		2	6	2	-
Afastamento Frontal Mínimo	3 m ou nulo(**)		5 m		3 m		3 m ou nulo(**)	
Afastamento de Fundo Mínimo	3 m		5 m		3 m		-	
Afastamento Lateral Mínimo	1,5 m ou nulo(***)		3 m ou nulo		1,5 m até 4 pavt ^{os} , 2,5 m > 4 pavt ^{os} .		1,5 m ou nulo(***)	
Altura Máxima nas Divisas Laterais	9 m		-		9 m		-	
Extensão Máxima de Parede nas Divisas Laterais	75% de cada divisa lateral		-		75% de cada divisa lateral		75% de cada divisa lateral	
Taxa Mínima de Área Vegetada	-	15% para lotes > 1.000 m ²	-	15%	-	15% para lotes > 1.000 m ²	15% para lotes > 1.000 m ²	

* Onde não existir parâmetro específico prevalece o da Zona, onde existir prevalece o da Área Especial.

** É admitido o afastamento nulo nas seguintes situações:

I – quando a altura da fachada no alinhamento for até 7 m;

II – para o 2º pavimento em diante, ainda que a altura da fachada no alinhamento ultrapasse 7 m, desde que o 1º pavimento:

a) obedeça ao afastamento frontal mínimo de 3 m dando continuidade ao passeio;

b) tenha pé direito mínimo de 3,5 m.

*** Na hipótese do afastamento nulo deverão ser observadas as normas referentes a altura máxima e extensão máxima nas divisas.



ESTADO DO CEARÁ

Município de Limoeiro do Norte

Prefeitura do Município

ANEXO 5 – PARÂMETROS VIÁRIOS

Quadro de Parâmetros Viários

PARÂMETROS VIÁRIOS - PLANO DE MOBILIDADE URBANA - CEARÁ					
	Unidade	ARTERIAL REGIONAL	ARTERIAL URBANA	COLETORA	LOCAL
Largura mínima da caixa da via	m	17,20	18,00	16,00	14,00
Velocidade diretriz mínima de projeto	km/h	70	60	60	30
Número mínimo de faixas	unid.	Uma faixa por sentido			
Acostamento externo	m	2,50	-	-	-
Largura mínima do canteiro central	m	1,00 (se houver)	1,00	-	-
Largura mínima da faixa de rolamento	m	3,60	3,50	3,50	3,00
Raio mínimo de curva	m	120,00	80,00	80,00	30,00
Largura mínima da calçada	m	2,50	2,50	2,00	2,00
Parada de ônibus	-	Em via marginal ou baía		Permitida	
Estacionamento	-	Em via marginal		Permitido	
Acesso às propriedades adjacentes	-	Através de via marginal ou direto		Direto	
Largura mínima da faixa de estacionamento	m	-	2,50	2,50	2,00
Travessia de Pedestres	-	Em desnível ou em nível controlado		Controlada ou com faixa zebraada	
Controle de tráfego nas Interseções	-	Cruzamento regulamentado	Semáforo ou placa de parada		Placa de parada
Exigências adicionais	-	Implantação de área verde no canteiro central ou calçada (grama e arborização)		Arborização e instalação de mobiliário urbano na calçada	

Obs.: O raio de giro mínimo nas áreas urbanas será de 3,00 metros.



ESTADO DO CEARÁ
Município de Limoeiro do Norte
Prefeitura do Município

Figura 1 - Seção Mínima Via Local

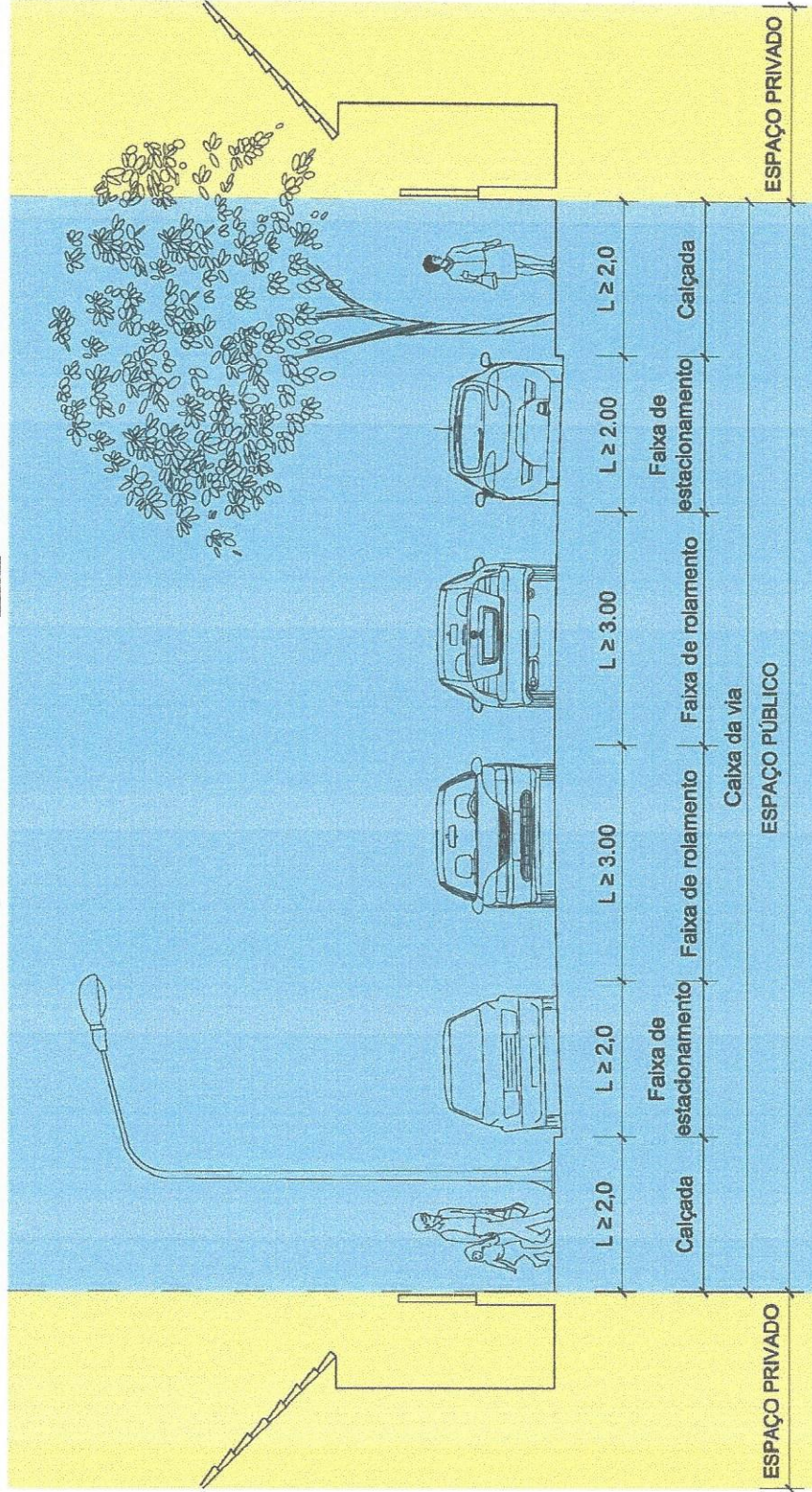



ESTADO DO CEARÁ
Município de Limoeiro do Norte
Prefeitura do Município

Figura 2 - Seção Mínima Via Coletora

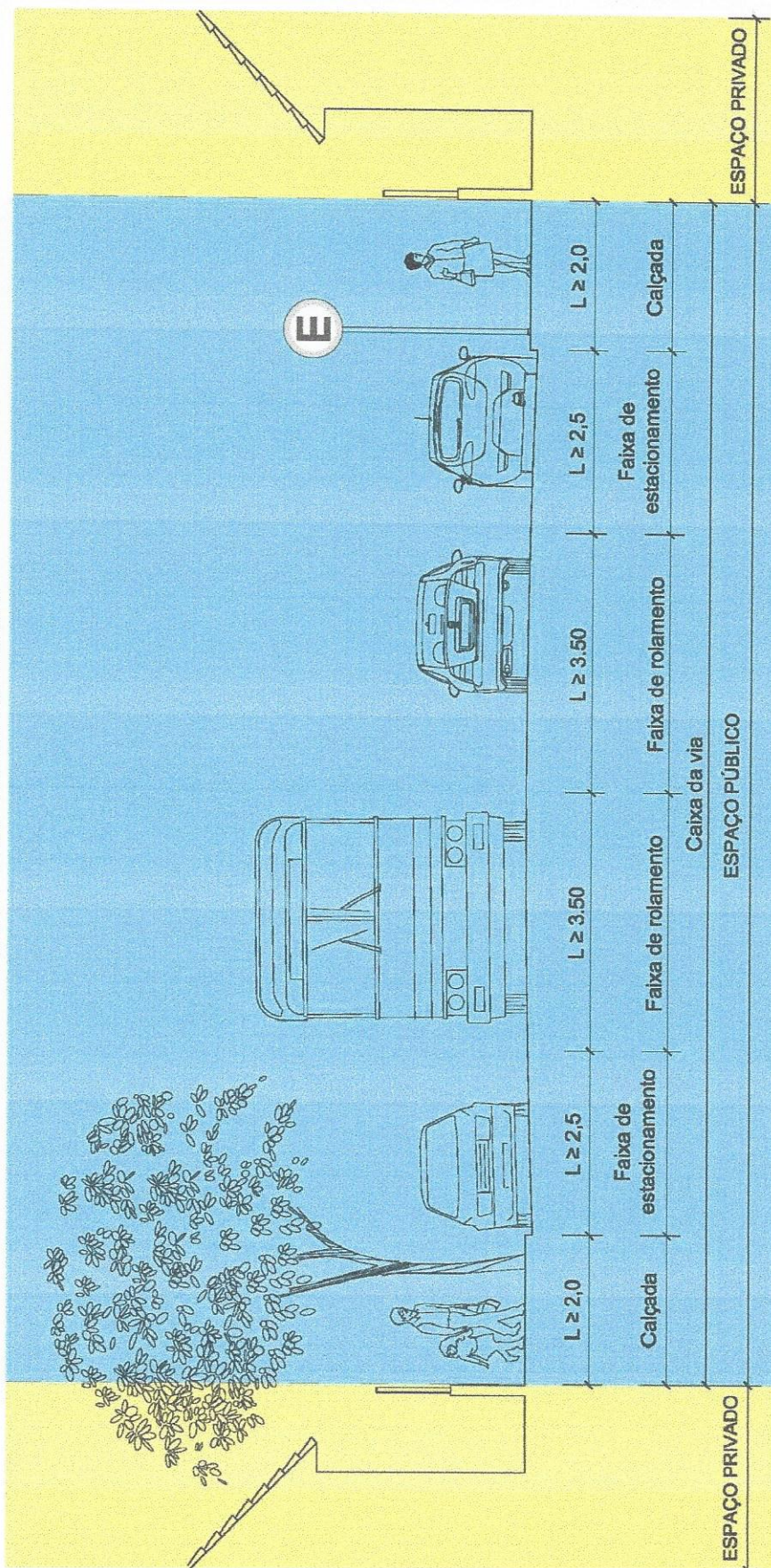



ESTADO DO CEARÁ

Município de Limoeiro do Norte

Prefeitura do Município

Figura 3 - Seção Mínima Via Arterial Urbana

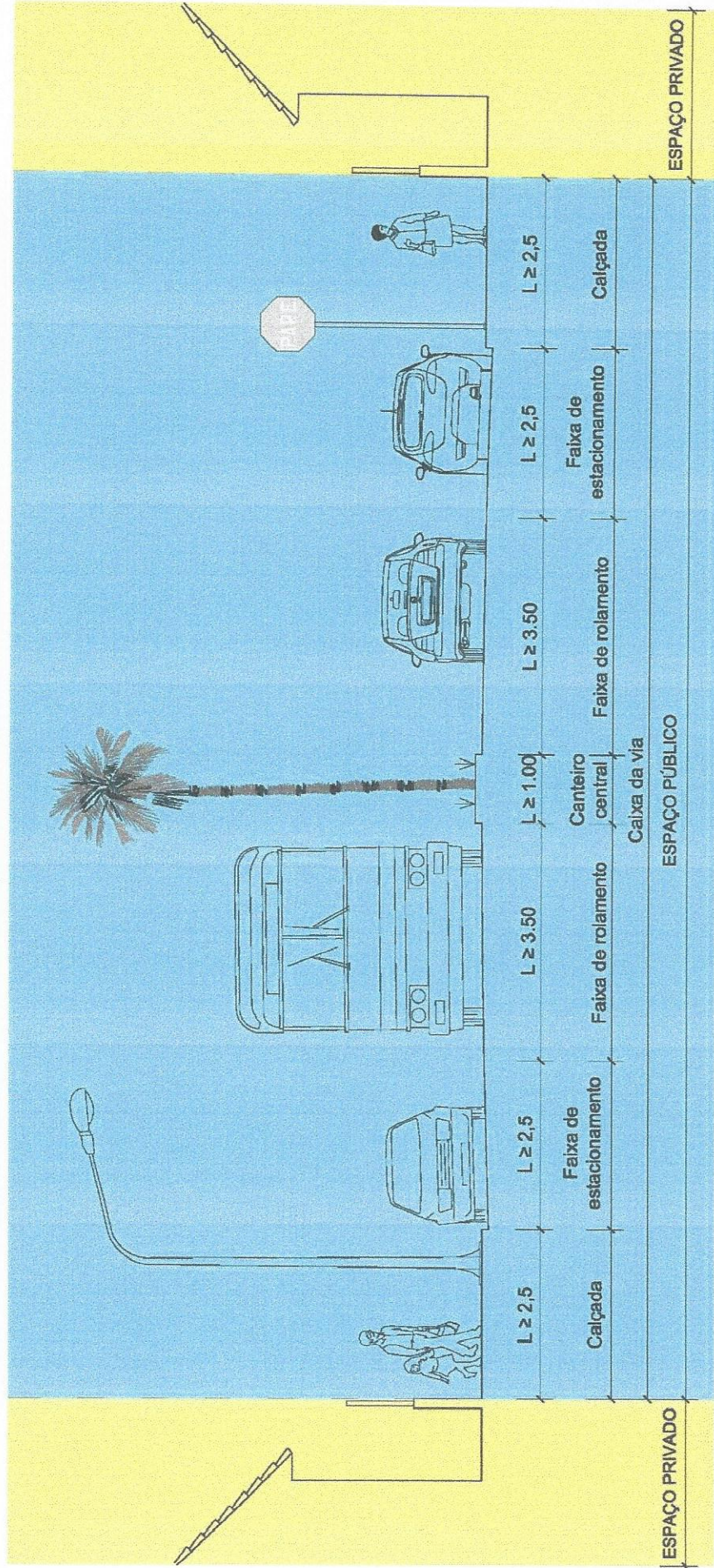



ESTADO DO CEARÁ

Município de Limoeiro do Norte

Prefeitura do Município

Figura 4 - Seção Mínima Via Arterial Regional





Figura 5 – Detalhe Seção Mínima Calçada



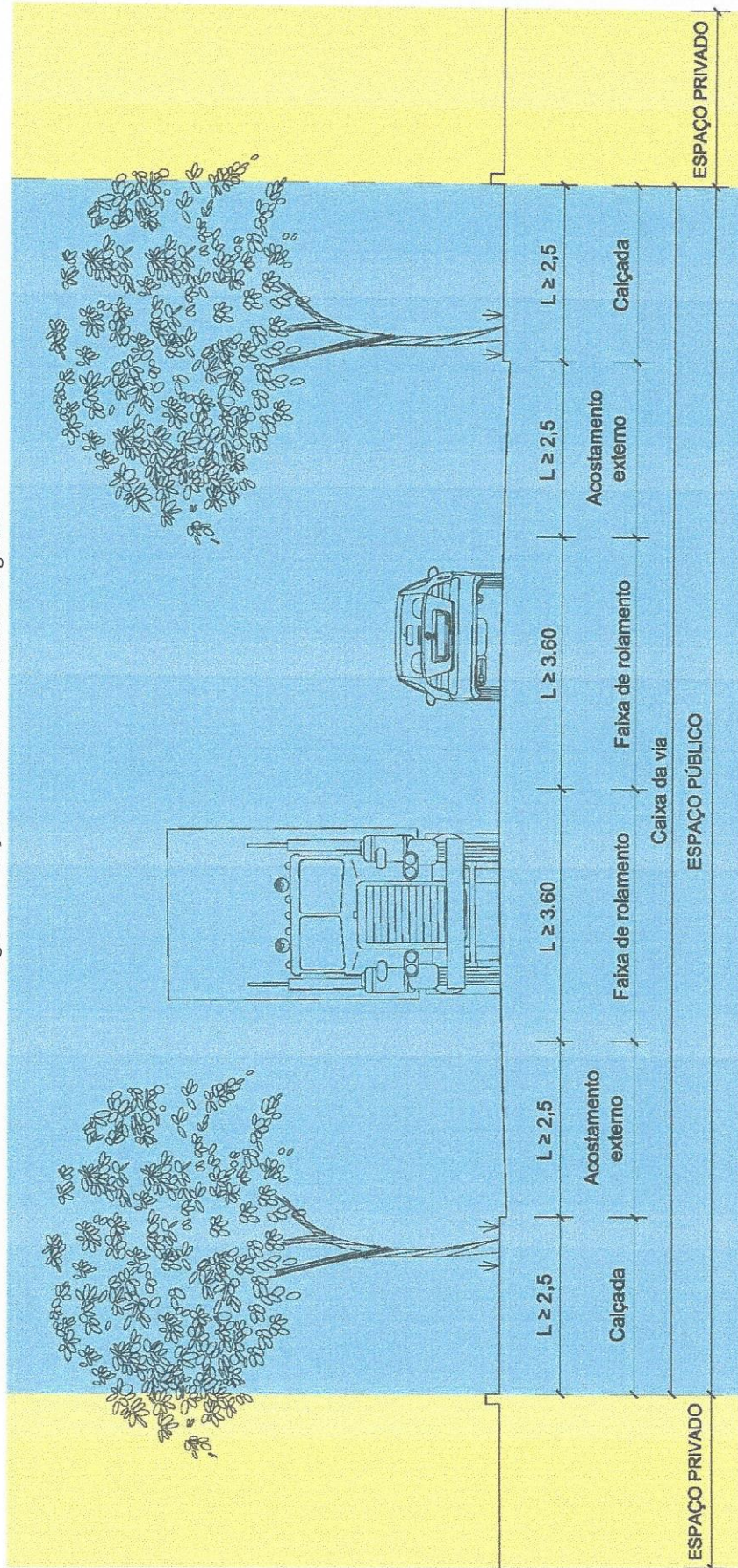
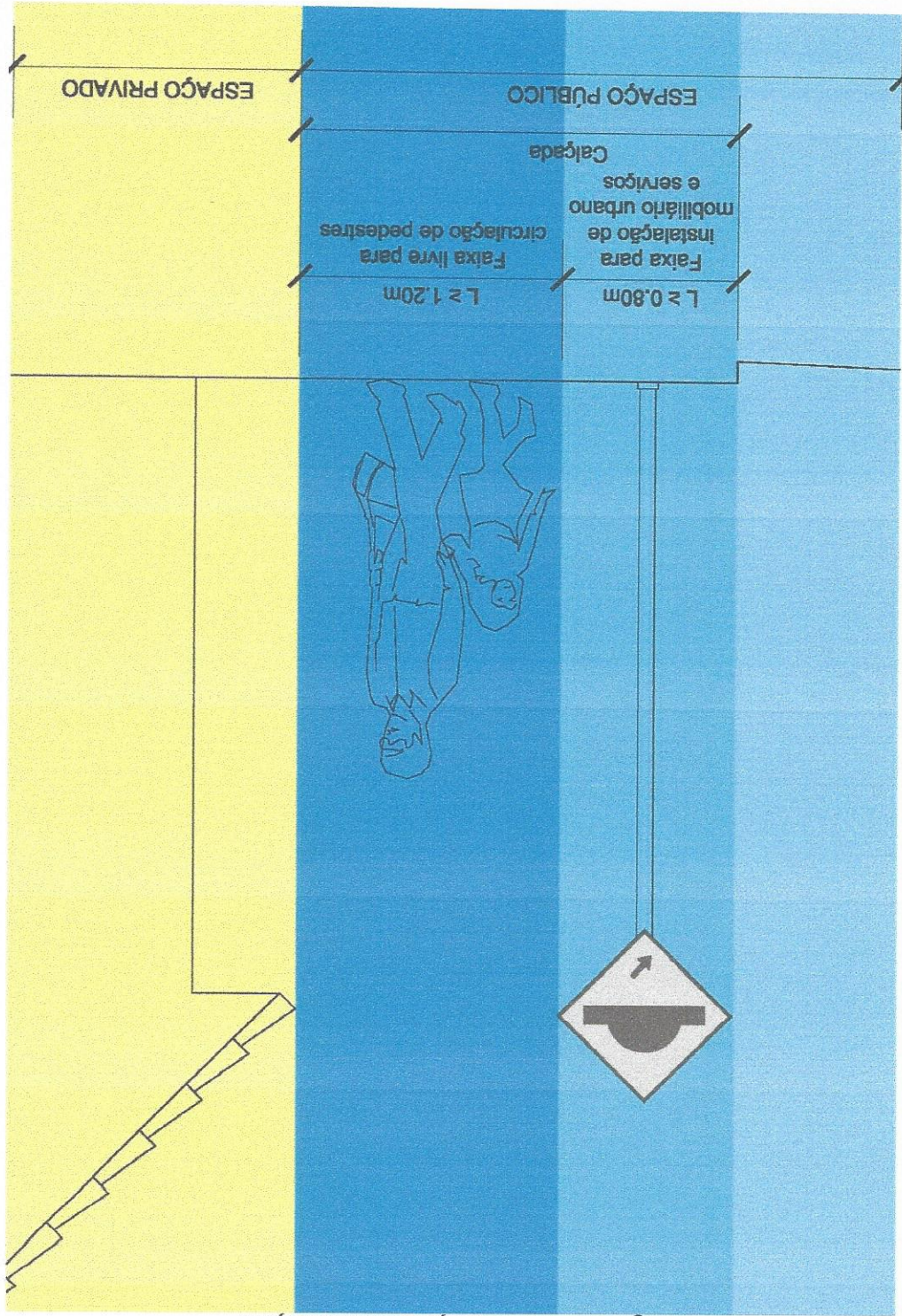

ESTADO DO CEARÁ

Município de Limoeiro do Norte

Prefeitura do Município

ANEXO 6 – ÁREAS PARA ESTACIONAMENTO E MANOBRA DE VEÍCULOS NAS EDIFICAÇÕES

Quadro 6.1. Vagas de Estacionamento e Pátio de Carga e Descarga

Atividades Urbanas	Classificação Da via de Acesso à Edificação	Parâmetros	
		Vagas para Estacionamento/ Garagem	Pátio de Carga e Descarga
1 – USO RESIDENCIAL MULTIFAMILIAR			
Residencial Multifamiliar	Via Local	1 vaga para cada 60m ² de área líquida construída	
	Via da Área Central		
	Via Coletora		
	Via Arterial Municipal	1 vaga para cada 60m ² de área líquida construída	
	Via Arterial Metropolitana		
2 – USO NÃO RESIDENCIAL			
Comércio Varejista	Via Local	1 vaga para cada 120m ² de área útil	Para área útil maior ou igual a 1.000m ² , 1 vaga para cada 2.000m ² de área útil
	Via da Área Central Via Coletora	1 vaga para cada 100m ² de área útil	Para área útil maior ou igual a 1.000m ² , 1 vaga para cada 2.000m ² de área útil
Serviços de Uso Coletivo	Via Arterial Urbana	1 vaga para cada 60m ² de área útil	Para área útil maior ou igual a 700m ² , 1 vaga para cada 2.000m ² de área útil
	Via Arterial Regional	1 vaga para cada 60m ² de área útil	1 vaga para cada 2.000m ² de área útil
	Via Local	1 vaga para cada 120m ² de área útil	–
	Via da Área Central Via Coletora	1 vaga para cada 100m ² de área útil	–
	Via Arterial Urbana Via Arterial Regional	1 vaga para cada 60m ² de área útil 1 vaga para cada 60m ² de área útil	– –



ESTADO DO CEARÁ

Município de Limoeiro do Norte

Prefeitura do Município

Atividades Urbanas	Classificação Da via de Acesso à Edificação	Parâmetros	
		Vagas para Estacionamento/Garagem	Pátio de Carga e Descarga
Comércio Atacadista em Geral Uso Industrial	Via Local	1 vaga para cada 500m ² de área útil	Para área útil maior ou igual a 500m ² , 1 vaga para cada 2.000m ² de área útil
	Via da Área Central Via Coletora Via Arterial Urbana Via Arterial Regional	1 vaga para cada 750m ² de área útil	1 vaga para cada 2.000m ² de área útil

Quadro 6.2. Parâmetros para Atividades Atratoras de Veículos

Usos e Atividades Urbanas	Vagas para Estacionamento/Garagem	Parâmetros	
		Pátio de Carga/Descarga	Área para Embarque e Desembarque
Minimercado, Armazém, Hortifrutigranjeiros	Área útil > 300m ² e < 1.000m ²	Para área útil ≥ 500m ² , 1 vaga para cada 2.000m ² de área útil	-
	Área útil ≥ 1.000m ²	1 vaga para cada 2.000m ² de área útil	-
Depósito, Distribuidora	Área útil < 1.000m ²	1 vaga	-
	Área útil ≥ 1.000m ² e < 5.000m ²	1 vaga para cada 1.500m ² de área útil	-
	Área útil ≥ 5.000m ²	1 vaga para cada 1.500m ² de área útil	-



ESTADO DO CEARÁ

Município de Limoeiro do Norte

Prefeitura do Município

Usos e Atividades Urbanas	Parâmetros		
	Vagas para Estacionamento/ Garagem	Pátio de Carga/Descarga	Área para Embarque e Desembarque
Centro comercial, Shopping Center, Hipermercado, Supermercado, Loja de departamentos	Área útil < 2.000m ²	Para área útil ≥ 500m ² , 1 vaga para cada 2.000m ² de área útil	2 vagas por entrada com comprimento mínimo de 5m cada, se em paralelo
	Área útil ≥ 2.000m ²	1 vaga para cada 25m ² de área útil	
Academia de ginástica, Quadra de esportes	-	-	-
Hotéis, Apart hotéis	-	1 vaga para cada 5 apartamentos + 1 vaga para cada 20 m ² de sala de convenções	2 vagas por entrada com comprimento mínimo de 5m cada, se em paralelo
Espaço para feiras e exposições, Parque de diversão	Área útil ≥ 2.000m ²	1 vaga para cada 100m ² de área útil	2 vagas por entrada com comprimento mínimo de 5m cada, se em paralelo
	-	2 vagas se área útil < 3.000m ² , 2 vagas se área útil ≥ 3.000m ²	
Estádio, Ginásio Esportivo	-	1 vaga para cada 10 lugares	2 vagas por entrada com comprimento mínimo de 5m cada, se em paralelo
	-	1 vaga para cada 200m ² de área útil	
Arena de rodeios	Área útil > 300m ² e < 1.000m ²	1 vaga para cada 200m ² de área útil	2 vagas por entrada com comprimento mínimo de 5m cada, se em paralelo
	Área útil ≥ 1.000m ²	-	
Ensino infantil	-	-	-
Ensino fundamental Ensino médio	Área útil < 2.000m ²	1 vaga para cada 150m ² de área útil	2 vagas por entrada com comprimento mínimo de 5m cada, se em paralelo
	-	1 vaga para cada 100m ² de área útil	



ESTADO DO CEARÁ

Município de Limoeiro do Norte

Prefeitura do Município

Usos e Atividades Urbanas	Parâmetros		
	Vagas para Estacionamento/ Garagem	Pátio de Carga/Descarga	Área para Embarque e Desembarque
Ensino não seriado	Área útil $\geq 2.000m^2$	1 vaga	2 vagas por entrada com comprimento mínimo de 5m cada, se em paralelo
	Área útil $> 300m^2$ e $< 1.000m^2$	1 vaga	-
	Área útil $\geq 2.000m^2$	1 vaga	2 vagas por entrada com comprimento mínimo de 5m cada, se em paralelo
Ensino Superior		1 vaga, se área útil $< 6.000m^2$; 2 vagas, se área útil $\geq 6.000m^2$	2 vagas por entrada com comprimento mínimo de 7m cada, se em paralelo
Hospitais e Maternidade	-		



ESTADO DO CEARÁ

Município de Limoeiro do Norte

Prefeitura do Município

Quadro 6.3. Faixas de Acumulação de Veículos

Área de estacionamento (em m ²)	Número de Faixas de Acumulação	Cumprimento da faixa de acumulação (em metros)
De 2.001 a 5.000	1	20
De 5.001 a 10.000	2	15
Mais de 10.000	2	25

Observações:

1. Toda fração resultante da aplicação dos critérios estabelecidos nos quadros 6.1 e 6.2 será convertida em mais uma vaga.
2. Os escritórios de empresas de Comércio Varejista, Comércio Atacadista e Indústria, quando isolados das atividades finalísticas das empresas, ficam sujeitos aos parâmetros definidos para a categoria de uso Serviço.
3. As atividades que se encaixarem em mais de um item deverão ser classificadas no mais restritivo.



ESTADO DO CEARÁ

Município de Limoeiro do Norte

Prefeitura do Município

**ANEXO 7 – CLASSIFICAÇÃO DAS ATIVIDADES URBANAS E REPERCUSSÕES NEGATIVAS
COM RESPECTIVAS MEDIDAS MITIGADORAS**

Código CNAE 2.0	Descrição das Atividades Principais	ATIVIDADES			Repercussões Negativas (v. art. xx)	Medidas Mitigadoras (v. art. xx)
		I	II	III		
COMÉRCIO VAREJISTA						
Comércio Varejista de Produtos Alimentícios						
472110100	Padaria e confeitaria com predominância de produção própria		<input type="checkbox"/>		5, 6, 7	F, G, H
472110200	Padaria e confeitaria com predominância de revenda		<input type="checkbox"/>			
472110300	Comércio varejista de laticínios e frios		<input type="checkbox"/>			
472110400	Comércio varejista de doces, balas, bombons e semelhantes		<input type="checkbox"/>			
472290100	Comércio varejista de carnes – açougues		<input type="checkbox"/>		6, 7, 9	G, H, J
472290200	Peixaria		<input type="checkbox"/>		2	B
472370000	Comércio varejista de bebidas		<input type="checkbox"/>			
472450000	Comércio varejista de hortifrutigranjeiros		<input type="checkbox"/>			
471210000	Comércio varejista de mercadorias em geral, com predominância de produtos alimentícios – minimercados, mercearias e armazéns		<input type="checkbox"/>			
472969900	Comércio varejista de produtos alimentícios em geral ou especializado em produtos alimentícios não especificados anteriormente		<input type="checkbox"/>			
471130200	Comércio varejista de mercadorias em geral, com predominância de produtos alimentícios - supermercados		<input type="checkbox"/>		1, 2, 5, 6, 7, 9	A, B, F, G, H, J
471130100	Comércio varejista de mercadorias em geral, com predominância de produtos alimentícios - hipermercados		<input type="checkbox"/>		1, 2, 5, 6, 7, 9	A, B, F, G, H, J
Comércio Varejista de Artigos e Aparelhos de Uso Pessoal e Domiciliar						
472960100	Tabacaria		<input type="checkbox"/>			
478900300	Comércio varejista de objetos de arte		<input type="checkbox"/>			
478909901	Comércio varejista de artigos para decoração		<input type="checkbox"/>			
478909902	Comércio varejista de artigos para festas		<input type="checkbox"/>			



ESTADO DO CEARÁ
Município de Limoeiro do Norte
Prefeitura do Município

Código CNAE 2.0	Descrição das Atividades Principais	Atividades			GRUPOS			Repercussões Negativas (v. art. xx)	Medidas Mitigadoras (v. art. xx)
		I	II	III	I	II	III		
478909903	Comércio varejista de artigos esotéricos e religiosos								
478909905	Comércio varejista de artigos de gesso								
478570100	Comércio varejista de antiguidades								
475470300	Comércio varejista de artigos de iluminação								
475550300	Comércio varejista de artigos de cama, mesa e banho								
478900200	Comércio varejista de plantas e flores naturais			<input type="checkbox"/>					
475390000	Comércio varejista especializado de eletrodomésticos e equipamentos de áudio e vídeo			<input type="checkbox"/>					
475470100	Comércio varejista de móveis			<input type="checkbox"/>					
475470200	Comércio varejista de artigos de colchoaria			<input type="checkbox"/>					
475710000	Comércio varejista especializado de peças e acessórios para aparelhos eletroeletrônicos para uso doméstico, exceto informática e comunicação					<input type="checkbox"/>	2	B	
475989900	Comércio varejista de outros artigos de uso doméstico não especificados anteriormente					<input type="checkbox"/>			
478909904	Comércio varejista de embalagens em geral, exceto papel e papelão			<input type="checkbox"/>					
478900900	Comércio varejista de armas e munições					<input type="checkbox"/>	4	D	
478909906	Comércio varejista de produtos em geral – centro de comércio popular					<input type="checkbox"/>	4	D	
475550100	Comércio varejista de tecidos					<input type="checkbox"/>	4	D	
475550200	Comércio varejista de artigos de armarinho					<input type="checkbox"/>	4	D	
475980100	Comércio varejista de artigos de tapeçaria, cortinas e persianas					<input type="checkbox"/>	2	B	
476100200	Comércio varejista de jornais e revistas					<input type="checkbox"/>			
476100300	Comércio varejista de artigos de papelaria					<input type="checkbox"/>			
478900800	Comércio varejista de artigos fotográficos e para filmagem					<input type="checkbox"/>			
476280000	Comércio varejista de discos, CDs, DVDs e fitas					<input type="checkbox"/>			
476100300	Comércio varejista de artigos de papelaria			<input type="checkbox"/>					



ESTADO DO CEARÁ

Município de Limoeiro do Norte

Prefeitura do Município

Código CNAE 2.0	Descrição das Atividades Principais	Atividades			GRUPOS			Repercussões Negativas (v. art. xx)	Medidas Mitigadoras (v. art. xx)
		I	II	III	I	II	III		
476360100	Comércio varejista de brinquedos e artigos recreativos		<input type="checkbox"/>						
476360200	Comércio varejista de artigos esportivos								
476360400	Comércio varejista de artigos de caça, pesca e camping		<input type="checkbox"/>						
476360500	Comércio varejista de embarcações e outros veículos recreativos; peças e acessórios								
477170100	Comércio varejista de produtos farmacêuticos, sem manipulação de fórmulas								
477170200	Comércio varejista de produtos farmacêuticos, com manipulação de fórmulas								
477170300	Comércio varejista de produtos farmacêuticos homeopáticos		<input type="checkbox"/>						
477250000	Comércio varejista de cosméticos, produtos de perfumaria e de higiene pessoal								
478579900	Comércio varejista de outros artigos usados								
477410000	Comércio varejista de artigos de óptica								
478140000	Comércio varejista de artigos do vestuário e acessórios								
478310100	Comércio varejista de artigos de joalheria								
478310200	Comércio varejista de artigos de relojoaria								
478220100	Comércio varejista de calçados								
478900100	Comércio varejista de suvenires, bijuterias e artesanatos		<input type="checkbox"/>						
478220200	Comércio varejista de artigos de viagem								
471300100	Lojas de departamentos ou magazines								
471300200	Lojas de variedades, exceto lojas de departamentos ou magazines								
Comércio Varejista de Artigos de Uso Técnico e Profissional									
478900700	Comércio varejista de equipamentos para escritório								



ESTADO DO CEARÁ

Município de Limoeiro do Norte

Prefeitura do Município

Código CNAE 2.0	Descrição das Atividades Principais	Atividades			GRUPOS			Repercussões Negativas (v. art. xx)	Medidas Mitigadoras (v. art. xx)
		I	II	III	I	II	III		
475120000	Comércio varejista especializado de equipamentos e suprimentos de informática, exceto carga e descarga de cartuchos para impressoras	Equipamentos para Escritório e Suprimentos para Informática e Comunicação	<input type="checkbox"/>						
475210000	Comércio varejista especializado de equipamentos de telefonia e comunicação	Equipamentos para Escritório e Suprimentos para Informática e Comunicação	<input type="checkbox"/>						
477330000	Comércio varejista de artigos médicos e ortopédicos	Artigos Médicos e Ortopédicos	<input type="checkbox"/>						
475630000	Comércio varejista especializado de instrumentos musicais e acessórios	Instrumentos Musicais e Acessórios	<input type="checkbox"/>						
Comércio Varejista de Veículos, Peças e Acessórios									
453070500	Comércio a varejo de pneumáticos e câmaras-de-ar	Pneumáticos e Câmaras-de-ar	<input type="checkbox"/>						
476360300	Comércio varejista de bicicletas e triciclos; peças e acessórios	Bicicletas e Triciclos; Peças e Acessórios	<input type="checkbox"/>						
454120300	Comércio a varejo de motocicletas e motonetas novas	Veículos Automotores					1, 9	A, J	
454120400	Comércio a varejo de motocicletas e motonetas usadas					<input type="checkbox"/>			
451110100	Comércio a varejo de automóveis, camionetas e utilitários novos	Veículos Automotores							
451110200	Comércio a varejo de automóveis, camionetas e utilitários usados								
454210200	Comércio sob consignação de motocicletas e motonetas, camionetas e utilitários usados	Veículos Automotores							
451290200	Comércio sob consignação de veículos automotores								
454120500	Comércio a varejo de peças e acessórios para motocicletas e motonetas	Peças e Acessórios para Veículos Automotores	<input type="checkbox"/>						
453070300	Comércio a varejo de peças e acessórios novos para veículos automotores	Peças e Acessórios para Veículos Automotores							
453070400	Comércio a varejo de peças e acessórios usados para veículos automotores	Peças e Acessórios para Veículos Automotores					1	A	



ESTADO DO CEARÁ

Município de Limoeiro do Norte

Prefeitura do Município

Código CNAE 2.0	Descrição das Atividades Principais	Atividades			GRUPOS			Repercussões Negativas (v. art. xx)	Medidas Mitigadoras (v. art. xx)
		I	II	III	I	II	III		
Comércio Varejista de Materiais de Construção									
474150000	Comércio varejista de tintas e materiais para pintura	Tintas, Solventes e Materiais para Pintura	Área ≤ 150m ²	<input type="checkbox"/>	<input type="checkbox"/>	<input type="checkbox"/>	4	D	
			Área > 150m ²	<input type="checkbox"/>	<input type="checkbox"/>	<input type="checkbox"/>	4	D	
474230000	Comércio varejista de material elétrico	Material Elétrico e Hidráulico, Vidros e Ferragens	Área ≤ 150m ²	<input type="checkbox"/>	<input type="checkbox"/>	<input type="checkbox"/>	2	B	
474400300	Comércio varejista de materiais hidráulicos		Área > 150m ²	<input type="checkbox"/>	<input type="checkbox"/>	<input type="checkbox"/>	2	B	
474310000	Comércio varejista de vidros		Área ≤ 150m ²	<input type="checkbox"/>	<input type="checkbox"/>	<input type="checkbox"/>	9	J	
474400100	Comércio varejista de ferragens e ferramentas		Área > 150m ²	<input type="checkbox"/>	<input type="checkbox"/>	<input type="checkbox"/>	9	J	
474400200	Comércio varejista de madeira e seus artefatos	Madeira e seus Artefatos	Área ≤ 150m ²	<input type="checkbox"/>	<input type="checkbox"/>	<input type="checkbox"/>	2, 5	B, E, F	
474400400	Comércio varejista de cal, areia, pedra britada, tijolos e telhas		Área > 150m ²	<input type="checkbox"/>	<input type="checkbox"/>	<input type="checkbox"/>			
474409900	Comércio varejista de materiais de construção em geral	Materiais de Construção em Geral		<input type="checkbox"/>	<input type="checkbox"/>	<input type="checkbox"/>	2, 5, 9	B, E, F, J	
474400500	Comércio varejista de materiais de construção não especificados anteriormente			<input type="checkbox"/>	<input type="checkbox"/>	<input type="checkbox"/>			
Comércio Varejista de Produtos Químicos e Perigosos									
478900600	Comércio varejista de fogos de artifício e artigos pirotécnicos	Fogos de Artifício e Artigos Pirotécnicos	Área ≤ 150m ²	<input type="checkbox"/>	<input type="checkbox"/>	<input type="checkbox"/>	4	D	
			Área > 150m ²	<input type="checkbox"/>	<input type="checkbox"/>	<input type="checkbox"/>	4	D	
473260000	Comércio varejista de lubrificantes	Lubrificantes	Área ≤ 150m ²	<input type="checkbox"/>	<input type="checkbox"/>	<input type="checkbox"/>	4	4	
			Área > 150m ²	<input type="checkbox"/>	<input type="checkbox"/>	<input type="checkbox"/>	4	4	
473180000	Comércio varejista de combustíveis para veículos automotores	Combustíveis para Veículos Automotores	Área ≤ 150m ²	<input type="checkbox"/>	<input type="checkbox"/>	<input type="checkbox"/>	2, 4, 5, 6, 7, 9	B, D, E, G, H, J	
			Área > 150m ²	<input type="checkbox"/>	<input type="checkbox"/>	<input type="checkbox"/>	2, 4, 5, 6, 7, 9	B, D, F, G, H, J	
478490000	Comércio varejista de gás liquefeito de petróleo (GLP)	Gás Liquefeito de Petróleo (GLP)		<input type="checkbox"/>	<input type="checkbox"/>	<input type="checkbox"/>	2, 4	B, D	
Comércio Varejista de Produtos Agro-Veterinários									
478900400	Comércio varejista de animais vivos e de artigos e alimentos para animais de estimação	Animais Vivos		<input type="checkbox"/>	<input type="checkbox"/>	<input type="checkbox"/>			
477170400	Comércio varejista de medicamentos veterinários	Medicamentos Veterinários		<input type="checkbox"/>	<input type="checkbox"/>	<input type="checkbox"/>			



ESTADO DO CEARÁ

Município de Limoeiro do Norte

Prefeitura do Município

Código CNAE 2.0	Descrição das Atividades Principais	Atividades			GRUPOS			Repercussões Negativas (v. art. xx)	Medidas Mitigadoras (v. art. xx)	
		I	II	III	I	II	III			
478909900	Comércio varejista de outros produtos não especificados anteriormente	Comércio Varejista de Produtos Diversos Outros Produtos Não Especificados Anteriormente							A ser classificado pela Comissão Técnica após especificação da atividade	
COMÉRCIO ATACADISTA Comércio Atacadista de Produtos Alimentícios										
462140000	Comércio atacadista de café em grão									
462220000	Comércio atacadista de soja									
462310500	Comércio atacadista de cacau em baga									
462320100	Comércio atacadista de cereais e leguminosas beneficiados									
462320200	Comércio atacadista de farinhas, amidos e féculas									
462320300	Comércio atacadista de cereais e leguminosas beneficiados, farinhas, amidos e féculas, com atividade de fracionamento e acondicionamento associada							2	B	
463710100	Comércio atacadista de café torrado, moído e solúvel									
463710200	Comércio atacadista de apticar									
463710300	Comércio atacadista de óleos e gorduras									
463110000	Comércio atacadista de leite e laticínios									
463380200	Comércio atacadista de aves vivas e ovos									
463380300	Comércio atacadista de coelhos e outros pequenos animais vivos para alimentação							2, 6, 7	B, G, H	
463460100	Comércio atacadista de carnes bovinas e suínas e derivados									
463460200	Comércio atacadista de aves abatidas e derivados									
463469900	Comércio atacadista de carnes e derivados de outros animais							2, 6, 7	B, G, H	
463460300	Comércio atacadista de pescados e frutos do mar									
463540100	Comércio atacadista de água mineral									
463540200	Comércio atacadista de cerveja, chope e refrigerante							2	B	
463540300	Comércio atacadista de bebidas com atividade de fracionamento e acondicionamento associada							2	B	



ESTADO DO CEARÁ

Município de Limoeiro do Norte

Prefeitura do Município

Código CNAE 2.0	Descrição das Atividades Principais	Atividades			GRUPOS			Repercussões Negativas (v. art. xx)	Medidas Mitigadoras (v. art. xx)
		I	II	III	I	II	III		
463549900	Comércio atacadista de bebidas não especificadas anteriormente								
463710400	Comércio atacadista de pães, bolos, biscoitos e similares								
463710500	Comércio atacadista de massas alimentícias					<input type="checkbox"/>	2	B	
463710600	Comércio atacadista de sorvetes								
463710700	Comércio atacadista de chocolates, confeitos, balas, bombons e semelhantes								
463719900	Comércio atacadista especializado em outros produtos alimentícios não especificados anteriormente					<input type="checkbox"/>	2	B	
463970200	Comércio atacadista de produtos alimentícios em geral, com atividade de fracionamento e acondicionamento associada					<input type="checkbox"/>	2	B	
463970100	Comércio atacadista de produtos alimentícios em geral								
469150000	Comércio atacadista de mercadorias em geral, com predominância de produtos alimentícios					<input type="checkbox"/>	2	B	
Comércio Atacadista de Artigos de Uso Pessoal e Doméstico									
462310600	Comércio atacadista de sementes, flores, plantas e gramas					<input type="checkbox"/>	2	B	
463620100	Comércio atacadista de fumo beneficiado								
463620200	Comércio atacadista de cigarros, cigarrilhas e charutos					<input type="checkbox"/>	2	B	
464190100	Comércio atacadista de tecidos								
464190200	Comércio atacadista de artigos de cama, mesa e banho					<input type="checkbox"/>	2	B	
468930200	Comércio atacadista de fios e fibras têxteis								
464190300	Comércio atacadista de artigos de armário					<input type="checkbox"/>	2	B	
464270100	Comércio atacadista de artigos do vestuário e acessórios, exceto profissionais e de segurança								
464270200	Comércio atacadista de roupas e acessórios para uso profissional e de segurança do trabalho					<input type="checkbox"/>	2	B	



ESTADO DO CEARÁ

Município de Limoeiro do Norte

Prefeitura do Município

Código CNAE 2.0	Descrição das Atividades Principais	Atividades			GRUPOS			Repercussões Negativas (v. art. xx)	Medidas Mitigadoras (v. art. xx)
		I	II	III	I	II	III		
464350100	Comércio atacadista de calçados								
464941000	Comércio atacadista de jóias, relógios e bijuterias, inclusive pedras preciosas e semipreciosas lapidadas								
464350200	Comércio atacadista de bolsas, malas e artigos de viagem	Área > 300m ²					2	B	
464430100	Comércio atacadista de medicamentos e drogas de uso humano	Medicamentos e Drogas de Uso Humano					6, 7	G, H	
464600100	Comércio atacadista de cosméticos e produtos de perfumaria	Artigos de Saúde e Beleza					6, 7	G, H	
464600200	Comércio atacadista de produtos de higiene pessoal						2, 4, 6, 7	B, D, G, H	
464940100	Comércio atacadista de equipamentos elétricos de uso pessoal e doméstico								
464940200	Comércio atacadista de aparelhos eletrônicos de uso pessoal e doméstico	Área ≤ 300m ²					2	B	
464940400	Comércio atacadista de móveis e artigos de colchoaria								
464940500	Comércio atacadista de artigos de tapeçaria; persianas e cortinas								
464940600	Comércio atacadista de lustres, luminárias e abajures	Utensílios, Móveis e Equipamentos Domésticos							
464949902	Comércio atacadista de outros equipamentos e artigos de uso pessoal e doméstico não especificados anteriormente, exceto armas e Munições	Área > 300m ²					2	B	
464940800	Comércio atacadista de produtos de higiene, limpeza e conservação domiciliar	Produtos de Higiene, Limpeza e Conservação Domiciliar					6, 7	G, H	
464940900	Comércio atacadista de produtos de higiene, limpeza e conservação domiciliar, com atividade de fracionamento e acondicionamento associada						2, 4, 6, 7	B, D, G, H	
464949901	Comércio atacadista de armas e munições	Armas e Munições					2, 4	B, D	
Comércio Atacadista de Artigos de uso Técnico Profissional, Máquinas, Equipamentos e Ferramentas									
464510100	Comércio atacadista de instrumentos e materiais para uso médico, cirúrgico, hospitalar e de laboratórios	Artigos de Saúde					2	B	



ESTADO DO CEARÁ

Município de Limoeiro do Norte

Prefeitura do Município

Código CNAE 2.0	Descrição das Atividades Principais	Atividades			GRUPOS			Repercussões Negativas (v. art. xx)	Medidas Mitigadoras (v. art. xx)
		I	II	III	I	II	III		
464510200	Comércio atacadista de próteses e artigos de ortopedia								
464510300	Comércio atacadista de produtos odontológicos								
466480000	Comércio atacadista de máquinas, aparelhos e equipamentos para uso odontológico-hospitalar; partes e peças		Área > 300m ²			<input type="checkbox"/>	2	B	
464780100	Comércio atacadista de artigos de escritório e de papelaria		Área ≤ 300m ²			<input type="checkbox"/>	2	B	
464780200	Comércio atacadista de livros, jornais e outras publicações		Área > 300m ²			<input type="checkbox"/>	2	B	
464940700	Comércio atacadista de filmes, CDs, DVDs, fitas e discos		Área > 300m ²			<input type="checkbox"/>	2	B	
465160100	Comércio atacadista de equipamentos de informática		Área ≤ 300m ²			<input type="checkbox"/>			
465160200	Comércio atacadista de suprimentos para informática		Área > 300m ²			<input type="checkbox"/>	2	B	
468690200	Comércio atacadista de embalagens		Área ≤ 300m ²			<input type="checkbox"/>	4	D	
465240000	Comércio atacadista de componentes eletrônicos e equipamentos de telefonia e comunicação		Área > 300m ²			<input type="checkbox"/>	2, 4	B, D	
466300000	Comércio atacadista de máquinas e equipamentos para uso industrial; partes e peças		Área > 300m ²			<input type="checkbox"/>			
466560000	Comércio atacadista de máquinas e equipamentos para uso comercial; partes e peças		Área ≤ 300m ²			<input type="checkbox"/>			
466990100	Comércio atacadista de bombas e compressores; partes e peças		Área > 300m ²			<input type="checkbox"/>	2	B	
466999900	Comércio atacadista de outras máquinas e equipamentos não especificados anteriormente; partes e peças		Máquinas e Equipamentos			<input type="checkbox"/>			
468939900	Comércio atacadista especializado em outros produtos intermediários não especificados anteriormente								



ESTADO DO CEARÁ

Município de Limoeiro do Norte

Prefeitura do Município

Código CNAE 2.0	Descrição das Atividades Principais	ATIVIDADES			Repercussões Negativas (v. art. xx)	Medidas Mitigadoras (v. art. xx)
		I	II	III		
466130000	Comércio atacadista especializado em outros produtos intermediários não especificados anteriormente, exceto baterias e acumuladores					
466130000	Comércio atacadista de máquinas, aparelhos e equipamentos para uso agropecuário, partes e peças					
466210000	Comércio atacadista de máquinas, equipamentos para terraplenagem, mineração e construção; partes e peças					
Comércio Atacadista de Veículos, Peças e Acessórios						
451110300	Comércio por atacado de automóveis, camionetas e utilitários novos e usados					
451110400	Comércio por atacado de caminhões novos e usados					
451110500	Comércio por atacado de reboques e semirreboques novos e usados			□	2	B
451110600	Comércio por atacado de ônibus e microônibus novos e usados					
454120100	Comércio por atacado de motocicletas e Motonetas					
453070100	Comércio por atacado de peças e acessórios novos para veículos automotores					
454120200	Comércio por atacado de peças e acessórios para motocicletas e motonetas					
453070200	Comércio por atacado de pneumáticos e câmaras-de-ar			□	2	B
464940300	Comércio atacadista de bicicletas, triciclos e outros veículos recreativos			□	2	B
Comércio Atacadista de Materiais de Construção						
467110000	Comércio atacadista de madeira e produtos derivados			□	2, 4, 7	B, D, H
467290000	Comércio atacadista de ferragens e ferramentas					
467370000	Comércio atacadista de material elétrico			□	2	B
467960300	Comércio atacadista de vidros, espelhos, vitrais e molduras					
467450000	Comércio atacadista de cimento					



ESTADO DO CEARÁ

Município de Limoeiro do Norte

Prefeitura do Município

Código CNAE 2.0	Descrição das Atividades Principais	Atividades	GRUPOS			Repercussões Negativas (v. art. xx)	Medidas Mitigadoras (v. art. xx)
			I	II	III		
467960200	Comércio atacadista de mármore e granitos				<input type="checkbox"/>	2	B
467960100	Comércio atacadista de tintas, vernizes e similares	Tintas, Vernizes e Similares			<input type="checkbox"/>	2, 4	B, D
467960400	Comércio atacadista especializado de materiais de construção não especificados anteriormente				<input type="checkbox"/>		
467969900	Comércio atacadista de materiais de construção em geral	Materiais de Construção em Geral			<input type="checkbox"/>	2, 5, 7	B, E, F, H
Comércio Atacadista de Produtos Químicos e Perigosos							
352040200	Distribuição de combustíveis gasosos por redes urbanas	Distribuição de combustíveis gasosos por redes urbanas			<input type="checkbox"/>	2, 4	B, D
468180500	Comércio atacadista de lubrificantes						
468420100	Comércio atacadista de resinas e elastômeros						
468420200	Comércio atacadista de solventes						
468180100	Comércio atacadista de álcool carburante, biodiesel, gasolina e demais derivados de petróleo, exceto lubrificantes, não realizado por transportador retalhista (T.R.R.)	Comércio Atacadista de Lubrificantes, Solventes, Combustíveis, Resinas e Elastômeros			<input type="checkbox"/>	2, 4, 5, 6	B, D, F, G
468180200	Comércio atacadista de combustíveis realizado por transportador retalhista (T.R.R.)						
468180300	Comércio atacadista de combustíveis de origem vegetal exceto álcool carburante						
468180400	Comércio atacadista de combustíveis de origem mineral em bruto						
468260000	Comércio atacadista de gás liquefeito de petróleo (GLP)	Gás Liquefeito de Petróleo e Outros Produtos Químicos e Petroquímicos Não Especificados Anteriormente			<input type="checkbox"/>	2, 4, 5, 6	B, D, F, G
468429900	Comércio atacadista de outros produtos químicos e petroquímicos não especificados anteriormente						
Comércio Atacadista de Produtos Agro-Veterinários							
462310101	Comércio atacadista de animais vivos	Animais Vivos			<input type="checkbox"/>	2, 6, 7	B, G, H
462310102	Comércio atacadista de sêmen animal	Sêmen Animal		<input type="checkbox"/>		8, 9	H, J
462310200	Comércio atacadista de couros, lãs, peles e outros subprodutos não-comestíveis de origem animal	Produtos Não-comestíveis de Origem Animal			<input type="checkbox"/>	2	B
462310300	Comércio atacadista de algodão	Matérias-primas Agrícolas					



ESTADO DO CEARÁ

Município de Limoeiro do Norte

Prefeitura do Município

Código CNAE 2.0	Descrição das Atividades Principais	Atividades			GRUPOS			Repercussões Negativas (v. art. xx)	Medidas Mitigadoras (v. art. xx)
		I	II	III	I	II	III		
462310400	Comércio atacadista de fumo em folha não beneficiado							2	B
462310700	Comércio atacadista de sisal								
462310800	Comércio atacadista de produtos agrícolas in natura com atividade de fracionamento e acondicionamento associada							2	B
462319900	Comércio atacadista de matérias-primas agrícolas não especificadas anteriormente								
464430200	Comércio atacadista de medicamentos e drogas de uso veterinário							7	H
462310900	Comércio atacadista de alimentos para animais							7	H
469230000	Comércio atacadista de mercadorias em geral, com predominância de insumos agropecuários							2	B
468340000	Comércio atacadista de defensivos agrícolas, adubos, fertilizantes e corretivos do solo							2, 5, 6	B, F, G
Comércio Atacadista de Produtos Diversos									
469310000	Comércio atacadista de mercadorias em geral, sem predominância de alimentos ou de insumos agropecuários							2	B
468510000	Comércio atacadista de produtos siderúrgicos e metalúrgicos, exceto para construção							2	B
468690100	Comércio atacadista de papel e papelão em bruto							2, 4	B, D
468770100	Comércio atacadista de resíduos de papel e papelão							2, 4, 9	B, D
468770200	Comércio atacadista de resíduos e sucatas não-metálicos, exceto de papel e papelão							2, 6, 7, 9	B, G, H, J
468770300	Comércio atacadista de resíduos e sucatas metálicos							2, 6, 7, 9	B, G, H
468930100	Comércio atacadista de produtos da extração mineral, exceto combustíveis							2, 6, 7, 9	B, G, H
521170100	Armazéns gerais - emissão de warrant							2, 4	B, D
SERVIÇOS									
Instituições de Crédito, Seguro, Capitalização, Comércio e Administração de Valores Mobiliários									
642120000	Bancos comerciais								
	Estabelecimento e Posto Bancário								



ESTADO DO CEARÁ
Município de Limoeiro do Norte
Prefeitura do Município

Código CNAE 2.0	Descrição das Atividades Principais	GRUPOS			Repercussões Negativas (v. art. XX)	Medidas Mitigadoras (v. art. XX)
		I	II	III		
642210000	Bancos múltiplos, com carteira comercial					
642390000	Caixas econômicas					
642470100	Bancos cooperativos					
643100000	Bancos múltiplos, sem carteira comercial					
643280000	Bancos de investimento	<input type="checkbox"/>				
643360000	Bancos de desenvolvimento					
643870100	Bancos de câmbio					
661930200	Correspondentes de instituições financeiras					
661930300	Representações de bancos estrangeiros					
643520200	Associações de poupança e empréstimo					
643520300	Companhias hipotecárias					
643610000	Sociedades de crédito, financiamento e investimento - financeiras	<input type="checkbox"/>				
643790000	Sociedades de crédito ao microempreendedor					
643879900	Outras instituições de intermediação não monetária					
645060000	Sociedades de capitalização					
644090000	Arrendamento mercantil					
646110000	Holdings de instituições financeiras					
646200000	Holdings de instituições não-financeiras					
646380000	Outras sociedades de participação, exceto holdings	<input type="checkbox"/>				
647010100	Fundos de investimento, exceto previdenciários e imobiliários					
647010300	Fundos de investimento imobiliários	<input type="checkbox"/>				
649990100	Clubes de investimento					
649990200	Sociedades de investimento					
663040000	Atividades de administração de fundos por contrato ou comissão	<input type="checkbox"/>				
649130000	Sociedades de fomento mercantil - factoring					
643520100	Sociedades de crédito imobiliário					
649210000	Securitização de créditos					
649300000	Administração de consórcios para aquisição de bens e direitos	<input type="checkbox"/>				
649990300	Fundo garantidor de crédito					



ESTADO DO CEARÁ

Município de Limoeiro do Norte

Prefeitura do Município

Código CNAE 2.0	Descrição das Atividades Principais	GRUPOS			Repercussões Negativas (v. art. XX)	Medidas Mitigadoras (v. art. XX)
		I	II	III		
649990400	Caixas de financiamento de corporações					
649990500	Concessão de créditos pelas OSCIP					
651110100	Seguros de vida					
651110200	Planos de auxílio-funeral					
651200000	Seguros não-vida					
652010000	Seguros-saúde					
653080000	Resseguros					
655020000	Planos de saúde					
662150100	Peritos e avaliadores de seguros					
662150200	Auditoria e consultoria atuarial					
662230000	Corretores e agentes de seguros, de planos de previdência complementar e de saúde					
6622910000	Atividades auxiliares dos seguros, da previdência complementar e dos planos de saúde não especificadas anteriormente			<input type="checkbox"/>		
661180100	Bolsa de valores					
661930100	Serviços de liquidação e custódia					
641070000	Banco Central					
661180400	Administração de mercados de balcão organizados					
661260100	Corretoras de títulos e valores mobiliários					
661260200	Distribuidoras de títulos e valores mobiliários					
661260300	Corretoras de câmbio					
661260400	Corretoras de contratos de mercadorias					
661260500	Agentes de investimentos em aplicações financeiras					
649999900	Outras atividades de serviços financeiros não especificadas anteriormente					
661340000	Administração de cartões de crédito					
661930400	Caixas eletrônicas					
661930500	Operadoras de cartões de débito					
661939900	Outras atividades auxiliares dos serviços financeiros não especificadas anteriormente					
829970500	Serviços de levantamento de fundos sob contrato					
829110000	Atividades de cobranças e informações cadastrais					



ESTADO DO CEARÁ

Município de Limoeiro do Norte

Prefeitura do Município

Código CNAE 2.0	Descrição das Atividades Principais	Atividades	GRUPOS			Repercussões Negativas (v. art. XX)	Medidas Mitigadoras (v. art. XX)
			I	II	III		
Comercialização e Administração de Imóveis							
411070000	Incorporação de empreendimentos imobiliários	Incorporação de Empreendimentos Imobiliários	<input type="checkbox"/>				
681020100	Compra e venda de imóveis próprios						
682180100	Corretagem na compra, venda e avaliação de imóveis	Gestão e Corretagem de Imóveis	<input type="checkbox"/>				
682180200	Corretagem no aluguel de imóveis						
681020200	Aluguel de imóveis próprios						
682260000	Gestão e administração da propriedade imobiliária						
Serviços de Alimentação							
561120100	Restaurantes e similares					5, 6, 7, 9	F, G, H, J
561120200	Bares e outros estabelecimentos especializados em servir bebidas	Área > 150m ² e ≤ 450m ²	<input type="checkbox"/>			5, 6, 7, 9	F, G, H, J
561120301	Lanchonetes, casas de chá, de sucos e similares, exceto sorveteria	Área > 450m ²	<input type="checkbox"/>			5, 6, 7, 9	F, G, H, J
562010300	Cantinas - serviços de alimentação privados						
561120302	Sorveteria						
561210000	Serviços ambulantes de alimentação						
562010100	Fornecimento de alimentos preparados preponderantemente para empresas	Alimentação em Cantina, Sorveteria e Ambulantes	<input type="checkbox"/>				
562010200	Serviços de alimentação para eventos e recepções - bufê	Fornecimento de Alimentos Preparados e Bufê	<input type="checkbox"/>			5, 6, 7	F, G, H
562010400	Fornecimento de alimentos preparados preponderantemente para consumo domiciliar	Área > 300m ²	<input type="checkbox"/>			5, 6, 7, 9	F, G, H, J
Serviços de Alojamento							
551080100	Hotéis	Hotéis e Apart-hotéis	<input type="checkbox"/>			1, 3, 4, 5, 6, 7, 9	A, C, D, F, G, H, J
551080200	Apart-hotéis		<input type="checkbox"/>				
551080300	Motéis	Motéis	<input type="checkbox"/>			6, 7, 9	G, H, J
559060200	Campings	Campings	<input type="checkbox"/>			6, 7, 9	G, H, J
559060100	Albergues, exceto assistenciais						
559060300	Pensões						
559069900	Outros alojamentos não especificados anteriormente	Outros Alojamentos	<input type="checkbox"/>				
Serviços de Diversão e Esporte							



ESTADO DO CEARÁ

Município de Limoeiro do Norte

Prefeitura do Município

Código CNAE 2.0	Descrição das Atividades Principais	GRUPOS			Repercussões Negativas (v. art. xx)	Medidas Mitigadoras (v. art. xx)
		I	II	III		
900190100	Produção teatral					
900190200	Produção musical					
900190300	Produção de espetáculos de dança	<input type="checkbox"/>				
900190600	Atividades de sonorização e de iluminação					
900199900	Artes cênicas, espetáculos e atividades complementares não especificadas anteriormente					
823000100	Serviços de organização de feiras, congressos, exposições e festas					
931910100	Produção e promoção de eventos esportivos	<input type="checkbox"/>				
931919901	Atividades de profissionais que atuam por conta própria em atividades esportivas					
900190400	Produção de espetáculos circenses, de marionetes e similares		<input type="checkbox"/>		4	D
900190500	Produção de espetáculos de rodeios, vaquejadas e similares		<input type="checkbox"/>		4	D
900350000	Gestão de espaços para artes cênicas, espetáculos e outras atividades artísticas			<input type="checkbox"/>	3, 4, 5, 6, 7, 9	C, D, F, G, H, J
823000201	Casas de festas e eventos			<input type="checkbox"/>	4, 9	D, J
931310000	Atividades de condicionamento físico			<input type="checkbox"/>	4, 9	D, J
932120000	Parques de diversão e parques temáticos			<input type="checkbox"/>	4, 5, 6, 7, 9	D, F, G, H, J
931919902	Atividade de pesca esportiva e de lazer e operação de estábulos e hipódromos			<input type="checkbox"/>	1, 2, 3, 4, 5, 6, 7, 9	A, B, C, D, F, G, H, J
932989900	Outras atividades de recreação e lazer não especificadas anteriormente			<input type="checkbox"/>	9	J
932980100	Discotecas, danceterias, salões de dança e similares			<input type="checkbox"/>		
932980200	Exploração de boliches			<input type="checkbox"/>		
932980300	Exploração de jogos de sinuca, bilhar e similares			<input type="checkbox"/>	3, 4, 5, 6, 7, 9	C, D, F, G, H, J
932980400	Exploração de jogos eletrônicos recreativos			<input type="checkbox"/>	4, 5, 6, 7, 9	D, F, G, H, J
				<input type="checkbox"/>	9	J
				<input type="checkbox"/>	9	J



ESTADO DO CEARÁ

Município de Limoeiro do Norte

Prefeitura do Município

Código CNAE 2.0	Descrição das Atividades Principais	Atividades			GRUPOS			Repercussões Negativas (v. art. xx)	Medidas Mitigadoras (v. art. xx)
		Atividades			I	II	III		
932989901	Espectáculos de som e luz	Espectáculos de Som e Luz				<input type="checkbox"/>		9	J
932989902	Exposições com cobrança de ingressos	Exposições com Cobrança de Ingressos			<input type="checkbox"/>				
Serviços de Comunicação									
591110100	Estúdios cinematográficos								
591119900	Atividades de produção cinematográfica, de vídeos e de programas de televisão não especificadas anteriormente								
591200100	Serviços de dublagem								
591200200	Serviços de mixagem sonora								
592010000	Atividades de gravação de som e de edição de música	Produção e Estúdio de Gravação			<input type="checkbox"/>				
591209900	Atividades de pós-produção cinematográfica, de vídeos e de programas de televisão não especificadas anteriormente								
591380000	Distribuição cinematográfica, de vídeo e de programas de televisão								
591110200	Produção de filmes para publicidade								
591460000	Atividades de exibição cinematográfica								
601010000	Atividades de rádio	Cinema				<input type="checkbox"/>		4, 9	D, J
602170000	Atividades de televisão aberta	Atividades de Rádio			<input type="checkbox"/>				
602250100	Programadoras								
602250200	Atividades relacionadas à televisão por assinatura, exceto programadoras	Atividades de Televisão				<input type="checkbox"/>		7	H
614180001	Operadoras de televisão por assinatura por cabo								
614260000	Operadoras de televisão por assinatura por microondas								
614340000	Operadoras de televisão por assinatura por satélite								
612059900	Serviços de telecomunicações sem fio não especificados anteriormente	Telecomunicações Sem Fio				<input type="checkbox"/>		8, 9	I, J
614180002	Instalação e assistência técnica em televisão por assinatura, inclusive a habilitação e desabilitação de decodificadores	Reparação à Instalação de Antenas			<input type="checkbox"/>				



ESTADO DO CEARÁ

Município de Limoeiro do Norte

Prefeitura do Município

Código CNAE 2.0	Descrição das Atividades Principais	GRUPOS			Repercussões Negativas (v. art. xx)	Medidas Mitigadoras (v. art. xx)
		I	II	III		
619060100	Provedores de acesso às redes de comunicações					
619060200	Provedores de voz sobre protocolo internet - VOIP					
631190000	Tratamento de dados, provedores de serviços de aplicação e serviços de hospedagem na internet	<input type="checkbox"/>				
631940000	Portais, provedores de conteúdo e outros serviços de informação na internet					
829970700	Salas de acesso à internet					
639170000	Agências de notícias					
639920000	Outras atividades de prestação de serviços de informação não especificadas anteriormente					
731140001	Propaganda e publicidade, planejamento e elaboração de campanhas publicitárias					
731140002	Veiculação e divulgação de propaganda e publicidade por qualquer meio, exceto pelo rádio, jornal, periódico e televisão.					
731220000	Agenciamento de espaços para publicidade, exceto em veículos de comunicação	<input type="checkbox"/>				
731900300	Marketing direto					
731900400	Consultoria em publicidade					
731909900	Outras atividades de publicidade não especificadas anteriormente					
731900200	Promocão de vendas					
732030000	Pesquisas de mercado e de opinião pública					
Serviços Técnico-Profissionais						
183000100	Reprodução de som em qualquer suporte					
183000200	Reprodução de vídeo em qualquer suporte	<input type="checkbox"/>			9	J
183000300	Reprodução de software em qualquer suporte					
429280100	Montagem de estruturas metálicas					
439910200	Montagem e desmontagem de andaimes e outras estruturas temporárias			<input type="checkbox"/>	2	B
432910400	Montagem e instalação de sistemas e equipamentos de iluminação e sinalização em vias públicas, portos e aeroportos			<input type="checkbox"/>	2	B



ESTADO DO CEARÁ

Município de Limoeiro do Norte

Prefeitura do Município

Código CNAE 2.0	Descrição das Atividades Principais	GRUPOS			Repercussões Negativas (v. art. xx)	Medidas Mitigadoras (v. art. xx)
		I	II	III		
432910301	Instalação de elevadores, escadas e esteiras rolantes, exceto de fabricação própria			<input type="checkbox"/>	2	B
439910400	Serviços de operação e fornecimento de equipamentos para transporte e elevação de cargas e pessoas para uso em obras					
433049900	Outras obras de acabamento da construção	<input type="checkbox"/>			2	B
332100000	Instalação de máquinas e equipamentos industriais					
332959900	Instalação de outros equipamentos não especificados anteriormente			<input type="checkbox"/>	7, 9	H, J
422802000	Obras de montagem industrial			<input type="checkbox"/>	5, 6, 7, 9	F, G, H, J
432150001	Serviço de instalações elétricas, inclusive antenas		<input type="checkbox"/>		7, 9	H, J
432150002	Serviço de manutenção elétrica, inclusive antenas			<input type="checkbox"/>	7, 9	H, J
432230201	Instalação de sistemas centrais de ar condicionado, de ventilação e refrigeração		<input type="checkbox"/>		7, 9	H, J
432230202	Manutenção de sistemas centrais de ar condicionado, de ventilação e refrigeração			<input type="checkbox"/>	7, 9	H, J
433040201	Instalação de portas, janelas, tetos, divisórias e armários embutidos de qualquer material			<input type="checkbox"/>		
432230100	Instalações hidráulicas, sanitárias e de gás			<input type="checkbox"/>		
432230300	Instalações de sistema de prevenção contra incêndio			<input type="checkbox"/>		
432910100	Instalação de painéis publicitários			<input type="checkbox"/>		
433040202	Montagem de stands para feiras					
332950100	Serviços de montagem de móveis de qualquer material			<input type="checkbox"/>	2	B
731900100	Chação e montagem de estandes para feiras e exposições			<input type="checkbox"/>	2	B
478909907	Montagem de molduras e quadros	<input type="checkbox"/>				
439910100	Administração de obras	<input type="checkbox"/>				
525080100	Comissaria de despachos					
525080200	Atividades de despachantes aduaneiros					
525080300	Agenciamento de cargas, exceto para o transporte marítimo	<input type="checkbox"/>				



ESTADO DO CEARÁ

Município de Limoeiro do Norte

Prefeitura do Município

Código CNAE 2.0	Descrição das Atividades Principais	Atividades			GRUPOS			Repercussões Negativas (v. art. xx)	Medidas Mitigadoras (v. art. xx)
		I	II	III	I	II	III		
525080400	Organização logística do transporte de carga								
532020100	Serviços de malote não realizados pelo Correio Nacional								
532020200	Serviços de entrega rápida							2	B
581150000	Edição de livros								
581230000	Edição de jornais								
581310000	Edição de revistas								
581910000	Edição de cadastros, listas e de outros produtos gráficos							2	B
620150000	Desenvolvimento de programas de computador sob encomenda								
620230000	Desenvolvimento e licenciamento de programas de computador customizáveis								
620310000	Desenvolvimento e licenciamento de programas de computador não-customizáveis								
620400000	Consultoria em tecnologia da informação								
620910000	Suporte técnico, manutenção e outros serviços em tecnologia da informação								
262130002	Montagem, sob encomenda, de equipamentos de informática, com peças fornecidas pelo encomendante								
451290100	Representantes comerciais e agentes do comércio de veículos automotores								
453070600	Representantes comerciais e agentes do comércio de peças e acessórios novos e usados para veículos automotores								
454210100	Representantes comerciais e agentes do comércio de motocicletas e motonetas, peças e acessórios								
461170000	Representantes comerciais e agentes do comércio de matérias-primas agrícolas e animais vivos								
461250000	Representantes comerciais e agentes do comércio de combustíveis, minerais, produtos siderúrgicos e químicos							7	H



ESTADO DO CEARÁ

Município de Limoeiro do Norte

Prefeitura do Município

Código CNAE 2.0	Descrição das Atividades Principais	Atividades			GRUPOS			Repercussões Negativas (v. art. xx)	Medidas Mitigadoras (v. art. xx)
		I	II	III	I	II	III		
461330000	Representantes comerciais e agentes do comércio de madeira, material de construção e ferragens								
461410000	Representantes comerciais e agentes do comércio de máquinas, equipamentos, embarcações e aeronaves								
461500000	Representantes comerciais e agentes do comércio de eletrodomésticos, móveis e artigos de uso doméstico								
461680000	Representantes comerciais e agentes do comércio de têxteis, vestuário, calçados e artigos de viagem								
461760000	Representantes comerciais e agentes do comércio de produtos alimentícios, bebidas e fumo								
461840100	Representantes comerciais e agentes do comércio de medicamentos, cosméticos e produtos de perfumaria								
461840200	Representantes comerciais e agentes do comércio de instrumentos e materiais odontomédico-hospitalares								
461840300	Representantes comerciais e agentes do comércio de jornais, revistas e outras publicações								
461849900	Outros representantes comerciais e agentes do comércio especializado em produtos não especificados anteriormente								
461920000	Representantes comerciais e agentes do comércio de mercadorias em geral não especializado								
691170100	Serviços advocatícios								
691170200	Atividades auxiliares da justiça								
692060100	Atividades de contabilidade								
691170300	Agente de propriedade industrial								
774030000	Gestão de ativos intangíveis não-financeiros								
692060200	Atividades de consultoria e auditoria contábil e tributária								
702040001	Assessoria, consultoria, orientação e assistência em gestão, negócios, organização, finanças, economia e sustentabilidade em relação ao meio ambiente								
702040002	Assessoria ou consultoria de relações públicas, comunicação social e de imprensa								
	Representantes Comerciais e Agentes do Comércio				<input type="checkbox"/>				
	Atividades Jurídicas e Contábeis				<input type="checkbox"/>				
	Agente de Informática, Marcas e Patentes				<input type="checkbox"/>				
	Consultoria				<input type="checkbox"/>				



ESTADO DO CEARÁ

Município de Limoeiro do Norte

Prefeitura do Município

Código CNAE 2.0	Descrição das Atividades Principais	GRUPOS			Repercussões Negativas (v. art. xx)	Medidas Mitigadoras (v. art. xx)
		I	II	III		
702040099	Atividades de consultoria em gestão empresarial, exceto consultoria técnica específica, não especificadas anteriormente					
802000000	Atividades de monitoramento de sistemas de segurança	<input type="checkbox"/>				
859960300	Treinamento em informática					
859960400	Treinamento em desenvolvimento profissional e gerencial					
859969900	Outras atividades de ensino não especificadas anteriormente	<input type="checkbox"/>				
859960101	Centro de formação de condutores sem pista de treinamento					
859960200	Cursos de pilotagem					
859960102	Centro de formação de condutores com pista de treinamento			<input type="checkbox"/>	I	A
711110000	Serviços de arquitetura					
711200000	Serviços de engenharia					
711970300	Serviços de desenho técnico relacionados à arquitetura e engenharia					
711979901	Atividades técnicas relacionadas à engenharia e arquitetura não especificadas anteriormente, exceto aerofotogrametria					
711979902	Aerofotogrametria					
813030000	Atividades paisagísticas					
711970200	Atividades de estudos geológicos	<input type="checkbox"/>				
711970400	Serviços de pericia técnica relacionados à segurança do trabalho					
741020100	Design					
741020200	Decoração de interiores					
900270100	Atividades de artistas plásticos, jornalistas independentes e escritores					
742000100	Atividades de produção de fotografias, exceto aérea e submarina					