

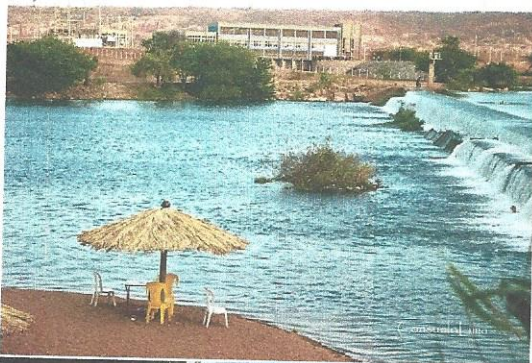

ESTADO DO CEARÁ  
PREFEITURA MUNICIPAL DE LIMOEIRO DO NORTE

# ● PROJETO DE LEI ORÇAMENTÁRIA

Exercício Financeiro de 2016



ORÇAMENTO FISCAL  
ORÇAMENTO DA SEGURIDADE SOCIAL



ESTADO DO CEARÁ  
PREFEITURA MUNICIPAL DE LIMOEIRO DO NORTE

---

# PROJETO DE LEI ORÇAMENTÁRIA

**Exercício Financeiro de 2016**

**ORÇAMENTO FISCAL  
ORÇAMENTO DA SEGURIDADE SOCIAL**



ESTADO DO CEARÁ  
PREFEITURA MUNICIPAL DE LIMOEIRO DO NORTE

APRESENTADO EM SESSÃO  
ORDINÁRIA  
REALIZADA AOS  
09 OUT. 2015  
CÂMARA M. LIM. DO NORTE

MENSAGEM Nº S/N /2015  
LIMOEIRO DO NORTE- CE, em 29 de Setembro de 2015.

**Excelentíssimo Senhor  
VEREADOR JOSE GLADIS DE LIMABANDEIRA  
Presidenta da Câmara Municipal de Limoeiro do Norte**

PROTOCOLO  
Câmara Mun. Limoeiro do Norte  
PROTOCOLO Nº 7235  
01 OUT. 2015  
Horário: 8:25  
  
Responsável

Demais Edis,

Nos termos do art. 165, § 5º, da Constituição Federal/1988 e inciso VII do art. 60 da Lei Orgânica do Município de Limoeiro do Norte (CE), submeto à deliberação de Vossas Excelências o texto do Projeto de Lei n.º 038/15, de 29 de Setembro de 2015 que "Estima a Receita e Fixa a Despesa do Município de Limoeiro do Norte (CE) para o exercício financeiro de 2016".

Em linhas gerais a política orçamentária do Município continua a pautar-se pelo cumprimento dos princípios legais, notadamente aos da Unidade, Universalidade e Equilíbrio.

Como é de conhecimento de Vossas Excelências, o processo orçamentário é composto pelos seguintes instrumentos de planejamento público:

- Plano Plurianual - PPA - elaborado com base no Programa apresentado à população durante as eleições, com duração de quatro anos;

- Lei de Diretrizes Orçamentárias - LDO - que define para um exercício financeiro as normas que nortearão a elaboração e a execução do orçamento, bem como as prioridades e metas da Administração entre os diversos Programas e Ações constantes do PPA;

- Lei Orçamentária Anual - LOA -, elaborada em harmonia com o PPA e a LDO, concretiza o planejamento estratégico do Município idealizado no PPA, na magnitude estabelecida pela LDO, mediante alocação de recursos orçamentários nos diversos Programas de Trabalho da Administração Pública.



**ESTADO DO CEARÁ**  
**PREFEITURA MUNICIPAL DE LIMOEIRO DO NORTE**

---

A proposta orçamentária ora encaminhada, além de buscar melhorar a qualidade e expansão dos serviços prestados por esta Prefeitura, tem como pressuposto básico a retomada dos investimentos públicos que possam responder às demandas da sociedade.

Dentre os novos investimentos a serem realizados em 2016 destacam-se aqueles vinculados nas áreas de educação, saúde, saneamento, infraestrutura urbana, dentre tantas outras que contribuirão para a melhoria da qualidade de vida na nossa Cidade.

Integram a proposta orçamentária para o exercício financeiro de 2016:

- a- Sumário Geral da receita por fontes e da despesa por funções de Governo;
- b- Quadro demonstrativo da Receita e da Despesa segundo as categorias econômicas, na forma do Anexo I;
- c- Quadro discriminativo da Receita por Fonte e respectiva legislação;
- d- Quadro das dotações por Órgão do Governo;
- e- Quadros demonstrativos da despesa na forma dos anexos 6 a 9, e
- f- Quadro demonstrativo do Programa de Governo.

São essas as considerações que nos ensejam o envio da mensagem da Lei Orçamentária ao Poder Legislativo Municipal, com o qual partilhamos a responsabilidade conjunta de dotar nossa Cidade de uma Lei de Meios que de fato reflita a realidade orçamentária de Limoeiro do Norte (CE), em suas disponibilidades financeiras, suas prioridades políticas e suas aspirações sociais.

  
**PAULO CARLOS SILVA DUARTE**  
Prefeito Municipal

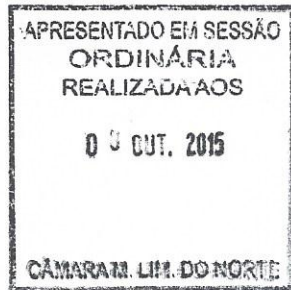

ESTADO DO CEARÁ  
PREFEITURA MUNICIPAL DE LIMOEIRO DO NORTE



PROJETO DE LEI Nº 038 /2015, DE 29 DE SETEMBRO DE 2015.

*Estima a Receita e fixa a Despesa do Município de Limoeiro do Norte para o exercício financeiro de 2016, e dá outras providências.*

O PREFEITO MUNICIPAL DE LIMOEIRO DO NORTE:

Faço saber que a Câmara Municipal de Limoeiro do Norte aprovou e eu sanciono e promulgo a presente Lei:

Título I

DAS DISPOSIÇÕES COMUNS

Art. 1º. Esta Lei estima a Receita e fixa a Despesa do Município de Limoeiro do Norte para o exercício financeiro de 2016, compreendendo:

I - o Orçamento Fiscal referente aos poderes do Município, seus fundos e órgãos da administração direta;

II - o Orçamento da Seguridade Social, abrangendo todos os fundos e órgãos da administração direta.

Título II

DOS ORÇAMENTOS FISCAL E DA SEGURIDADE SOCIAL

Capítulo I

DA ESTIMATIVA DA RECEITA

Seção I

**Da Receita Total**

Art. 2º. O orçamento fiscal e da seguridade social do Município de Limoeiro do Norte, em obediência ao Princípio do Equilíbrio das Contas Públicas de que trata o art. 1º, § 1º da Lei Complementar nº 101/2000, de 04 de maio de 2000, fica estabelecido em igual valor entre a receita estimada e a soma das despesas autorizadas, acrescida da reserva de contingência.



**ESTADO DO CEARÁ**  
**PREFEITURA MUNICIPAL DE LIMOEIRO DO NORTE**

---

**Art. 3º.** A Receita Orçamentária, que decorrerá da arrecadação de tributos próprios ou transferidos e demais receitas correntes e de capital, conforme a legislação tributária vigente é estimada em R\$ 128.170.922,00 (cento e vinte e oito milhões, cento e setenta mil, novecentos e vinte e dois reais) discriminadas por categoria econômica, conforme especificações e desdobramento constante do ANEXO I, parte integrante desta Lei.

**Parágrafo Único.** Durante a execução orçamentária do exercício de 2016, a receita poderá ser alterada de acordo com a necessidade de adequá-la a sua efetiva realização.

**Capítulo II**

**DA FIXAÇÃO DA DESPESA**

**Seção I**

**Da Despesa Total**

**Art. 4º.** A Despesa Orçamentária, no mesmo valor da Receita Orçamentária, é fixada R\$ 128.170.922,00 (cento e vinte e oito milhões, cento e setenta mil, novecentos e vinte e dois reais) e é desdobrada nos seguintes agregados:

I – R\$ 93.853.702,00 (noventa e três milhões, oitocentos e cinquenta e três mil, setecentos e dois reais) do Orçamento Fiscal e;

II – R\$ 34.317.220,00 (trinta e quatro milhões, trezentos e dezessete mil e duzentos e vinte reais) do Orçamento da Seguridade Social.

**Seção II**

**Do Desdobramento, da Natureza da Despesa e da Distribuição por Órgão**

**Art. 5º.** A discriminação da despesa constante dos anexos desta lei, quanto à sua natureza, far-se-á por categoria econômica até o grupo de natureza da despesa, de acordo com o art. 6º da Portaria Interministerial nº 163, de 04 de maio de 2001.

**Art. 6º.** A despesa total, fixada à conta dos recursos previstos, segundo a discriminação dos quadros programa de trabalho e natureza da despesa, apresentada por órgãos, o desdobramento constante no ANEXO II que é parte integrante desta Lei.



**ESTADO DO CEARÁ**  
**PREFEITURA MUNICIPAL DE LIMOEIRO DO NORTE**

---

**Capítulo III**

**DA ALTERAÇÃO DO ORÇAMENTO**

**Art. 7º.** Conforme autorização contida na Lei de Diretrizes Orçamentárias para o exercício de 2016, fica o Chefe do Poder Executivo Municipal autorizado a abrir créditos adicionais suplementares até o limite de 70% (por cento) do total da despesa fixada nesta Lei, com a finalidade de atender insuficiências de dotações orçamentárias consignadas nos projetos e atividades, utilizando como fonte de recursos as disposições contidas nos incisos I, II e III do Parágrafo 1º do artigo 43 da Lei 4.320/64.

**Art. 8º.** Fica ainda o Poder Executivo Municipal autorizado a:

I – Utilizar a Reserva de Contingência também como recurso de abertura de créditos adicionais suplementares ou especiais; até o limite do valor previsto no orçamento para a Reserva de Contingência;

II – Criar, alterar ou extinguir os códigos da Destinação de Recursos, compostos de: Identificador de Uso – IDUSO, Grupo de Fontes de Recursos – GRUPO e Especificações das Fontes, respeitando a padronização das fontes definidas pela Secretaria do Tesouro Nacional – STN;

III – Suplementar as dotações financiadas à conta de recursos provenientes de Operações de Crédito Internas e Externas, em conformidade com o previsto no inciso IV, do § 1º do artigo 43 da Lei Federal nº 4.320/64, de 17/03/1964, até o limite dos respectivos contratos.

**Parágrafo Único.** Observados os limites a que se referem os incisos de I a III, fica o Poder Executivo autorizado a alocar recursos em grupos de despesas não dotados inicialmente no âmbito dos projetos e atividades, com a finalidade de garantir a execução da programação aprovada nesta lei.

V



**ESTADO DO CEARÁ**  
**PREFEITURA MUNICIPAL DE LIMOEIRO DO NORTE**

---

**Título III**

**DAS DISPOSIÇÕES FINAIS**

**Art. 09.** O Chefe do Poder Executivo fixará, através de Decreto, o Quadro de Detalhamento da Despesa, por elemento de despesa, das atividades, projetos e operações especiais, com a finalidade de identificar os objetos de gastos.

**Art. 10.** Durante a execução orçamentária, o Chefe do Poder Executivo Municipal poderá promover alteração no Quadro de Detalhamento da Despesa de que trata o artigo anterior observado a programação de despesa fixada na Lei Orçamentária Anual, ou através de créditos adicionais.

**Art. 11.** Até 30 (trinta) dias após a publicação da Lei Orçamentária, o Chefe do Poder Executivo Municipal estabelecerá a programação financeira e o cronograma de execução mensal de desembolso das diversas unidades orçamentárias, conforme art. 8º da Lei Complementar nº 101, de 04/05/2000.

**Art. 12.** O Chefe do Poder Executivo poderá adotar parâmetros para a utilização das dotações, de forma a compatibilizar as despesas à efetiva realização das receitas, para garantir as metas de resultado primário, fixadas na Lei de Diretrizes Orçamentárias para 2016.

**Art. 13.** Esta Lei entra em vigor a partir de 1º de janeiro de 2016, revogadas as disposições em contrário.

**Paço da Prefeitura Municipal de Limoeiro do Norte, em 29 de setembro de 2015.**

  
**PAULO CARLOS SILVA DUARTE**  
**PREFEITO MUNICIPAL DE LIMOEIRO DO NORTE**





ESTADO DO CEARÁ  
PREFEITURA MUNICIPAL DE LIMOEIRO DO NORTE

**TABELAS EXPLICATIVAS**

**Anexo I**  
**Previsão de receita orçamentária**

<b>RECEITAS CORRENTES</b>	105.963.870,00
Receita Tributária	3.236.600,00
Receita de Contribuição	1.584.000,00
Receita de Patrimonial	2.063.090,00
Receita de Serviços	9.378.800,00
Transferências Correntes	88.992.340,00
Outras Receitas Correntes	709.040,00
(-) Dedução da Receita para Formação do FUNDEB	- 8.018.132,00
(=) Receita Corrente Líquida	100.145.738,00
<b>RECEITAS DE CAPITAL</b>	28.025.184,00
Operação de crédito	2.970.000,00
Alienação de Bens	69.900,00
Transferências de capital	24.975.384,00
Outras Receitas de capital	9.900,00
Receitas de Capital Intra-Orçamentarias	2.200.000,00
<b>Total da seguridade</b>	<b>34.317.922,00</b>
<b>Total Fiscal</b>	<b>93.853.702,00</b>
<b>TOTAL GERAL</b>	<b>128.170.922,00</b>

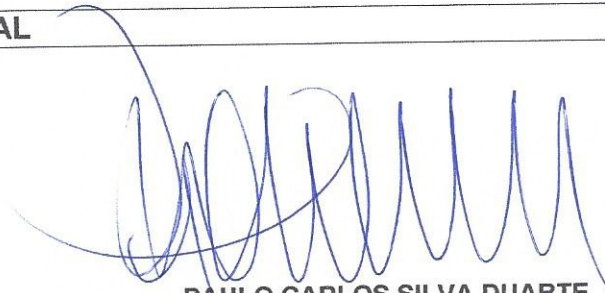
  
PAULO CARLOS SILVA DUARTE  
PREFEITO MUNICIPAL DE LIMOEIRO DO NORTE



ESTADO DO CEARÁ  
PREFEITURA MUNICIPAL DE LIMOEIRO DO NORTE

Anexo II  
FIXAÇÃO DA DESPESA ORÇAMENTÁRIA

Secretaria Municipal da Fazenda - SEFAZ	5.589.714,00
Gabinete do Prefeito - GAPRE	2.968.170,00
Departamento Municipal de Transito - DEMUT	1.425.530,00
Agencia de Desenvolvimento Econômico e Agronegócio - AMDEA	364.100,00
Procuradoria Geral do Município - PGM	1.412.530,00
Secretaria de Cultura e Turismo	1.466.120,00
Secretaria Municipal de Esporte	1.675.330,00
Secretaria Municipal do Desenvolvimento Rural	5.180.900,00
Autarquia Municipal de Desenvolvimento Ambiental - AMDEA	173.890,00
Secretaria Municipal das Obras e Desenvolvimento Urbano	19.583.390,00
Fundo Municipal de Habitação de Interesse Social	375.000,00
Fundo de manutenção da Educação Básica - FUNDEB	25.046.628,00
Secretaria Municipal da Educação Básica-SEMEB	8.125.880,00
Agência Municipal da Ciência e Tecnologia	260.000,00
Fundo Municipal de Saúde	24.122.270,00
Secretaria Municipal de Saúde - SMS	3.128.600,00
Fundo Municipal de Assistência Social	1.783.550,00
Fundo Municipal dos Direitos da Criança e Adolescente	420.080,00
Fundo Municipal dos Direitos do Idoso	62.900,00
Fundo Municipal dos Direitos da Pessoa com Deficiência	45.000,00
Secretaria Municipal de Assistência Social	4.190.820,00
Secretaria de Políticas Públicas para Mulheres	544.000,00
Guarda Municipal	185.000,00
Serviço Autônomo de Água e Esgoto	11.237.000,00
Câmara Municipal de Limoeiro do Norte	3.965.000,00
Secretaria do Planejamento, Administração e Gestão	3.812.960,00
Secretaria Municipal da Juventude e Empreendedorismo - SMJ	776.560,00
Reserva de Contingencia	250.000,00
<b>Total da seguridade</b>	<b>34.317.922,00</b>
<b>Total Fiscal</b>	<b>93.853.702,00</b>
<b>TOTAL GERAL</b>	<b>128.170.922,00</b>

  
PAULO CARLOS SILVA DUARTE  
PREFEITO MUNICIPAL DE LIMOEIRO DO NORTE



**ESTADO DO CEARÁ**  
**PREFEITURA MUNICIPAL DE LIMOEIRO DO NORTE**

---

**Anexo III**

**Projeções de receitas e despesas**

RECEITA ORÇAMENTÁRIA ARRECADA NO EXERCÍCIO DE 2012	81.026.528,69
RECEITA ORÇAMENTÁRIA ARRECADA NO EXERCÍCIO DE 2013	85.885.772,70
RECEITA ORÇAMENTÁRIA ARRECADA NO EXERCÍCIO DE 2014	98.096.487,78
PREVISÃO DE ARRECADAÇÃO NO EXERCÍCIO DE 2015	127.326.320,00
DESPESA REALIZADA NO EXERCÍCIO DE 2012	83.012.304,32
DESPESA REALIZADA NO EXERCÍCIO DE 2013	91.444.605,10
DESPESA REALIZADA NO EXERCÍCIO DE 2014	111.375.439,77
DESPESA FIXADA PARA O EXERCÍCIO DE 2016	128.170.922,00

A projeção das receitas de capital, oriundas principalmente de transferências de convênios da União e do Estado, as transferências de recursos do FUNDEB e as transferências do SUS, constituíram no maior incremento da previsão da receita para o exercício de 2016.

  
**PAULO CARLOS SILVA DUARTE**  
**PREFEITO MUNICIPAL DE LIMOEIRO DO NORTE**



Estado: Ceará  
**PREFEITURA MUNICIPAL DE LIMOEIRO DO NORTE**  
Orçamento Programa Para o Exercício de 2016

**Receita por Fontes e Despesa por Órgãos**

(em R\$ 1,00)

Fontes		Órgãos Municipais	
Receitas Correntes	105.963.870,00	Secretaria Municipal da Fazenda	5.589.714,00
Receita Tributária	3.236.600,00	Gabinete do Prefeito	4.757.800,00
Receitas de Contribuições	1.584.000,00	Procuradoria Geral do Município	1.412.530,00
Receita Patrimonial	2.063.090,00	Secretaria Municipal da Cultura e Turismo	1.466.120,00
Receita de Serviços	9.378.800,00	Secretaria Municipal de Esporte	1.675.330,00
Transferências Correntes	88.992.340,00	Secretaria Municipal do Desenvolvimento Rural	5.354.790,00
Outras Receitas Correntes	709.040,00	Secretaria Municipal das Obras e Desenvolvimento Urbano	19.958.390,00
Receitas de Capital	28.025.184,00	Secretaria Municipal da Educação Básica	33.432.508,00
Operações de Crédito	2.970.000,00	Secretaria Municipal da Saúde	27.250.870,00
Alienação de Bens	69.900,00	Secretaria Municipal da Assistência Social	6.502.350,00
Transferências de Capital	24.975.384,00	Secretaria de Políticas Públicas para a Mulher	544.000,00
Outras Receitas de Capital	9.900,00	Guarda Municipal	185.000,00
Receitas de Capital Intra-Orçamentárias	2.200.000,00	Servico Autonomo de Agua e Esgoto	11.237.000,00
Dedução da Receita	-8.018.132,00	Camara Municipal de Limoeiro do Norte	3.965.000,00
Deduções do Fundeb	-8.018.132,00	Secretaria do Planejamento, Administração e Gestão	3.812.960,00
		Secretaria Municipal da Juventude e Empreendedorismo	776.560,00
		Reserva de Contingencia	250.000,00
<b>Total Geral do Orçamento:</b>	<b>128.170.922,00</b>		<b>128.170.922,00</b>

RESUMO POR ESFERA		
Esfera do Orçamento	Receita	Despesa
Orçamento Fiscal	93.853.702,00	93.853.702,00
Orçamento da Seguridade Social	34.317.220,00	34.317.220,00
<b>Total</b>	<b>128.170.922,00</b>	<b>128.170.922,00</b>

PAULO CARLOS SILVA DUARTE  
PREFEITO



Estado: Ceará

PREFEITURA MUNICIPAL DE LIMOEIRO DO NORTE

Orçamento Programa Para o Exercício de 2016

Receita por Fontes e Despesa por Unidades Orçamentárias

(em R\$ 1,00)

Fontes		Unidades Orçamentárias	
Receitas Correntes	105.963.870,00	Secretaria Municipal da Fazenda - SEFAZ	5.589.714,00
Receita Tributária	3.236.600,00	Gabinete do Prefeito - GAPRE	2.968.170,00
Receitas de Contribuições	1.584.000,00	Departamento Municipal de Transito - DEMUT	1.425.530,00
Receita Patrimonial	2.063.090,00	Agencia de Desenvolvimento Econômico e Agronegócio - AMDEA	364.100,00
Receita de Serviços	9.378.800,00	Procuradoria Geral do Município - PGM	1.412.530,00
Transferências Correntes	88.992.340,00	Secretaria de Cultura e Turismo	1.466.120,00
Outras Receitas Correntes	709.040,00	Secretaria Municipal de Esporte	1.675.330,00
Receitas de Capital	28.025.184,00	Secretaria Municipal do Desenvolvimento Rural	5.180.900,00
Operações de Crédito	2.970.000,00	Autarquia Municipal de Desenvolvimento Ambiental - AMDEA	173.890,00
Alienação de Bens	69.900,00	Secretaria Municipal das Obras e Desenvolvimento Urbano	19.583.390,00
Transferências de Capital	24.975.384,00	Fundo Munic. de Habitacao de Int. Social	375.000,00
Outras Receitas de Capital	9.900,00	Fundo de manutenção da Educação Básica - FUNDEB	25.046.628,00
Receitas de Capital Intra-Orçamentárias	2.200.000,00	Secretaria Municipal da Educação Básica - SEMEB	8.125.880,00
Dedução da Receita	-8.018.132,00	Agência Municipal da Ciencia e Tecnologia	260.000,00
Deduções do Fundeb	-8.018.132,00	Fundo Municipal de Saude	24.122.270,00
		Secretaria Municipal de Saúde - SMS	3.128.600,00
		Fundo Municipal de Assistencia Social	1.783.550,00
		Fundo Mun.dos Direitos da Crianca e Adolescente	420.080,00
		Fundo Municipal dos Direitos do Idoso	62.900,00
		Fundo Mun.dos Direitos da Pessoa com Def	45.000,00
		Secretaria Municipal de Assistência Social	4.190.820,00
		Secretaria de Políticas Públicas para Mulheres	544.000,00
		Guarda Municipal	185.000,00
		Servico Autonomo de Agua e Esgoto	11.237.000,00
		Camara Municipal de Limoeiro do Norte	3.965.000,00
		Secretaria do Planejamento, Administração e Gestão	3.812.960,00
		Secretaria Municipal da Juventude e Empreendedorismo - SMJ	776.560,00
		Reserva de Contingencia	250.000,00

Total Geral do Orçamento:

128.170.922,00

128.170.922,00

RESUMO POR ESFERA		
Esfera do Orçamento	Receita	Despesa
Orçamento Fiscal	93.853.702,00	93.853.702,00
Orçamento da Seguridade Social	34.317.220,00	34.317.220,00
<b>Total</b>	<b>128.170.922,00</b>	<b>128.170.922,00</b>

  
PAULO CARLOS SILVA DUARTE  
PREFEITO



Estado: Ceará  
PREFEITURA MUNICIPAL DE LIMOEIRO DO NORTE  
Orçamento Programa Para o Exercício de 2016

Receita por Fontes e Despesa por Funções

(em R\$ 1,00)

Fontes		Funções	
Receitas Correntes	105.963.870,00	Legislativa	3.965.000,00
Receita Tributária	3.236.600,00	Administração	10.273.604,00
Receitas de Contribuições	1.584.000,00	Assistência Social	7.032.150,00
Receita Patrimonial	2.063.090,00	Saúde	27.250.870,00
Receita de Serviços	9.378.800,00	Trabalho	194.200,00
Transferências Correntes	88.992.340,00	Educação	33.017.508,00
Outras Receitas Correntes	709.040,00	Cultura	1.296.120,00
Receitas de Capital	28.025.184,00	Direito da Cidadania	2.197.090,00
Operações de Crédito	2.970.000,00	Urbanismo	9.032.350,00
Alienação de Bens	69.900,00	Habitação	375.000,00
Transferências de Capital	24.975.384,00	Saneamento	15.692.630,00
Outras Receitas de Capital	9.900,00	Gestão Ambiental	1.143.890,00
Receitas de Capital Intra-Orçamentárias	2.200.000,00	Ciência e Tecnologia	135.000,00
Dedução da Receita	-8.018.132,00	Agricultura	4.114.000,00
Deduções do Fundeb	-8.018.132,00	Indústria	80.000,00
		Comércio e Serviços	1.773.000,00
		Energia	130.000,00
		Transporte	1.686.040,00
		Desporto e Lazer	2.494.330,00
		Encargos Especiais	6.038.140,00
		Reserva de Contingência	250.000,00

Total Geral do Orçamento:

128.170.922,00

128.170.922,00

RESUMO POR ESFERA		
Esfera do Orçamento	Receita	Despesa
Orçamento Fiscal	93.853.702,00	93.853.702,00
Orçamento da Seguridade Social	34.317.220,00	34.317.220,00
<b>Total</b>	<b>128.170.922,00</b>	<b>128.170.922,00</b>

  
PAULO CARLOS SILVA DUARTE  
PREFEITO





**Estado: Ceará**  
**PREFEITURA MUNICIPAL DE LIMOEIRO DO NORTE**  
Orçamento Programa Para o Exercício de 2016

**Receita e Despesa Segundo as Categorias Econômicas - Orçamento Consolidado**

(em R\$ 1,00)

Adendo II a Portaria SOF No. 03, de 04 de Fevereiro de 1985  
Anexo 1, da Leil No. 4.320/64

Receitas		Despesas	
Receitas Correntes	105.963.870,00	DESPESAS CORRENTES	108.348.664,00
Receita Tributária	3.236.600,00	PESSOAL E ENCARGOS SOCIAIS	57.046.580,00
Receitas de Contribuições	1.584.000,00	JUROS E ENCARGOS DA DÍVIDA	72.000,00
Receita Patrimonial	2.063.090,00	OUTRAS DESPESAS CORRENTES	51.230.084,00
Receita de Serviços	9.378.800,00	<i>Déficit Corrente</i>	-2.384.794,00
Transferências Correntes	88.992.340,00		
Outras Receitas Correntes	709.040,00	DESPESAS DE CAPITAL	19.572.258,00
Receitas de Capital	28.025.184,00	INVESTIMENTOS	17.931.258,00
Operações de Crédito	2.970.000,00	INVERSÕES FINANCEIRAS	140.000,00
Alienação de Bens	69.900,00	AMORTIZAÇÃO DA DÍVIDA	1.501.000,00
Transferências de Capital	24.975.384,00	<i>Superávit de Capital</i>	8.452.926,00
Outras Receitas de Capital	9.900,00		
Receitas de Capital Intra-Orçamentárias	2.200.000,00	Reserva de Contingência	250.000,00
Dedução da Receita	-8.018.132,00	Reserva de Contingência	250.000,00
Deduções do Fundeb	-8.018.132,00		



**Estado: Ceará**  
**PREFEITURA MUNICIPAL DE LIMOEIRO DO NORTE**  
Orçamento Programa Para o Exercício de 2016

**Receita e Despesa Segundo as Categorias Econômicas - Orçamento Consolidado**

(em R\$ 1,00)

Adendo II a Portaria SOF No. 03, de 04 de Fevereiro de 1985  
Anexo 1, da Leil No. 4.320/64

**Receitas**

**Despesas**

**R E S U M O**

Receitas Correntes	105.963.870,00	Despesas Correntes	108.348.664,00
Receitas de Capital	28.025.184,00	Despesas de Capital	19.572.258,00
Dedução para o FUNDEB	-8.018.132,00	Reserva de Contingência	250.000,00
<b>Total Geral do Orçamento:</b>	<b>128.170.922,00</b>		<b>128.170.922,00</b>

**R E S U M O P O R E S F E R A**

<b>Esfera do Orçamento</b>	<b>Receita</b>	<b>Despesa</b>
Orçamento Fiscal	93.853.702,00	93.853.702,00
Orçamento da Seguridade Social	34.317.220,00	34.317.220,00
<b>Total</b>	<b>128.170.922,00</b>	<b>128.170.922,00</b>

PAULO CARLOS SILVA DUARTE  
PREFEITO



**Estado: Ceará**  
**PREFEITURA MUNICIPAL DE LIMOEIRO DO NORTE**  
Orçamento Programa Para o Exercício de 2016

**Receitas Segundo as Categorias Econômicas - Orçamento Consolidado**  
Anexo 2, da Lei nº 4320, de 17/03/64 (Portaria SOF nº 8, de 04/02/85)

(em R\$ 1,00)

Código	Especificação / Fonte de Recurso	Esfera	Fonte de Rec.	Espécie	Origem	Cat. Econ.
1000.00.00.0000	Receitas Correntes					105.963.870,00
1100.00.00.0000	Receita Tributária				3.236.600,00	
1110.00.00.0000	Impostos			3.058.400,00		
1112.00.00.0000	Impostos sobre o Patrimônio e a Renda			1.662.500,00		
1112.02.00.0000	Imposto sobre a Propriedade Predial e Territorial Urbana			177.500,00		
1112.04.00.0000	Imposto sobre a Renda e Proventos de Qualquer Natureza			1.237.500,00		
1112.04.31.0000	Imposto de Renda Retido nas Fontes Sobre Rendimentos do Trabalho			247.500,00		
1112.04.34.0000	Imposto de Renda RETido nas Fontes sobre Outros Rendimentos			990.000,00		
1112.08.00.0000	Imposto sobre Transmissão "Inter Vivos" de Bens Imóveis e de Direitos Reais sobre Imóveis			247.500,00		
1113.00.00.0000	Impostos sobre a Produção e a Circulação			1.395.900,00		
1113.05.00.0000	Imposto sobre Serviços de Qualquer Natureza			1.395.900,00		
1113.05.01.0100	ISS DE PESSOAS FÍSICAS RETIDO NA FONTE			297.000,00		
1113.05.01.0200	ISS DE PESSOAS FÍSICAS ARRECADADAÇÃO NORMAL			990.000,00		
1113.05.01.0300	Imposto s/ Serviços de Qualquer Natureza - Simples Nacional			99.000,00		
1113.05.01.0400	ISS CONVENIOS COM A SECRETARIA DO TESOIRO NACIONAL			9.900,00		
1120.00.00.0000	Taxas			178.200,00		
1121.00.00.0000	Taxas pelo Exercício do Poder de Polícia			29.700,00		
1121.25.00.0000	Taxa de Licença para Funcionamento de Estabelecimentos Comerciais, Indústrias e Prestadoras de Serviços			9.900,00		
1121.29.00.0000	Taxa de Licença para Execução de Obras			9.900,00		
1121.99.00.0000	Outras Taxas pelo Exercício do Poder de Polícia			9.900,00		
1122.00.00.0000	Taxas pela Prestação de Serviços			148.500,00		
1122.90.00.0000	Taxa de Limpeza Pública			9.900,00		
1122.99.00.0000	Outras Taxas pela Prestação de Serviços			138.600,00		
1200.00.00.0000	Receitas de Contribuições				1.584.000,00	
1230.00.00.0000	COSIP - Contribuição para o Custeio do Serviço de Iluminação Pública			1.584.000,00		
1300.00.00.0000	Receita Patrimonial				2.063.090,00	
1310.00.00.0000	Receitas Imobiliárias			990,00		
1319.00.00.0000	Outras Receitas Imobiliárias			990,00		
1320.00.00.0000	Receitas de Valores Mobiliários			557.300,00		
1325.00.00.0000	Remuneração de Depósitos Bancários			557.300,00		
1325.01.00.0000	Remuneração de Depósitos de Recursos Vinculados			479.750,00		
1325.01.02.0000	Receita de Remuneração de Depósitos Bancários de Recursos Vinculados - FUNDEB			148.100,00		
1325.01.03.0000	Receita de Remuneração de Depósitos Bancários de Recursos Vinculados - Fundo de Saúde			99.000,00		
1325.01.05.0000	Receita de Remuneração de Depósitos Bancários de Recursos Vinculados - Manutenção e Desenvolvimento do Ensino - MDE			29.700,00		
1325.01.06.0000	Receita de Remuneração de Depósitos Bancários de Recursos Vinculados - Ações e Serviços Públicos de Saúde			39.600,00		



**Estado: Ceará**  
**PREFEITURA MUNICIPAL DE LIMOEIRO DO NORTE**  
Orçamento Programa Para o Exercício de 2016

**Receitas Segundo as Categorias Econômicas - Orçamento Consolidado**

(em R\$ 1,00)

Anexo 2, da Lei nº 4320, de 17/03/64 (Portaria SOF nº 8, de 04/02/85)

Código	Especificação / Fonte de Recurso	Esfera	Fonte de Rec.	Espécie	Origem	Cat. Econ.
1325.01.10.0000	Receita de Remuneração de Depósitos Bancários de Recursos Vinculados - Fundo Nacional de Assistência Social (FNAS)			14.850,00		
1325.01.99.0000	Receita de Remuneração de Outros Depósitos Bancários de Recursos Vinculados			148.500,00		
1325.02.00.0000	Remuneração de Depósitos de Recursos não Vinculados			77.550,00		
1325.02.99.0000	Remuneração de Outros Depósitos de Recursos não vinculados			44.550,00		
1360.00.00.0000	Receita da Cessão de Direitos			1.485.000,00		
1361.00.00.0000	Receita de Cessão do Direito de Operacionalização de Pagamentos			1.485.000,00		
1361.01.00.0000	Receita de Cessão do Direito de Operacionalização da Folha de Pagamento de Pessoal			1.485.000,00		
1600.00.00.0000	Outras Receitas Patrimoniais			19.800,00		
1600.00.00.0000	Receita de Serviços				9.378.800,00	
1600.13.00.0000	Serviços Administrativos			366.300,00		
1600.13.01.0000	Serviços de Inscrição em Concursos Públicos			346.500,00		
1600.13.99.0000	Outros Serviços Administrativos			19.800,00		
1600.41.00.0000	Serviços de Captação, Adução, Tratamento, Reserva e Distribuição de Água			6.900.000,00		
1600.42.00.0000	Serviços de Coleta, Transporte, Tratamento e Destino Final de Esgotos			1.787.000,00		
1600.48.00.0000	Serviços de Religamento de Água			70.000,00		
1600.99.00.0000	Outros Serviços			255.500,00		
1600.99.01.0000	OUTROS SERVIÇOS SAAE			107.000,00		
1700.00.00.0000	Transferências Correntes				88.992.340,00	
1720.00.00.0000	Transferências Intergovernamentais			88.447.840,00		
1721.00.00.0000	Transferências da União			52.108.560,00		
1721.01.00.0000	Participação na Receita da União			30.434.130,00		
1721.01.02.0000	Cota-Parte do Fundo de Participação dos Municípios			29.307.080,00		
1721.01.02.0100	COTA PARTE DO FPM 1% (ART.159-I, ALINEA D, CF)			1.107.250,00		
1721.01.05.0000	Cota-Parte do Imposto Sobre a Propriedade Territorial Rural			19.800,00		
1721.09.05.0000	Cota parte CEX/FEX			9.900,00		
1721.22.00.0000	Transferência da Compensação Financeira pela Exploração de Recursos Naturais			425.700,00		
1721.22.20.0000	Cota-parte da Compensação Financeira de Recursos Minerais - CFEM.			29.700,00		
1721.22.70.0000	Cota-Parte do Fundo Especial do Petróleo - FEP			396.000,00		
1721.33.00.0000	Transferência de Recursos do Sistema Único de Saúde - SUS - Repasses Fundo a Fundo			16.377.570,00		
1721.33.00.0300	TRANSFERÊNCIA DA ATENÇÃO BÁSICA - PAB FIXO			1.633.500,00		
1721.33.01.0200	PAB Variável - Saúde da Família			1.287.000,00		
1721.33.01.0300	PAB Variável - Agentes Comunitarios de Saúde			1.435.500,00		
1721.33.01.0400	PAB Variável - Saude Bucal			396.000,00		
1721.33.01.0500	Transferencia do SUS - Compensacao de Especificidades Regionais			107.910,00		



**Estado: Ceará**  
**PREFEITURA MUNICIPAL DE LIMOEIRO DO NORTE**  
Orçamento Programa Para o Exercício de 2016

**Receitas Segundo as Categorias Econômicas - Orçamento Consolidado**

(em R\$ 1,00)

Anexo 2, da Lei nº 4320, de 17/03/64 (Portaria SOF nº 8, de 04/02/85)

Código	Especificação / Fonte de Recurso	Esfera	Fonte de Rec.	Espécie	Origem	Cat. Econ.
1721.33.01.1000	Transferencia do SUS - Nucleo de Apoio a Saude da Familia			277.200,00		
1721.33.01.1100	Transferencia do SUS - Melhorias do Acesso e Qualidade - PMAQ			207.900,00		
1721.33.01.1200	Transferencia do SUS - Saude na Escola			49.500,00		
1721.33.01.9900	Transferencia do SUS - Outros Acoes do Bloco de Atencao Basica			9.900,00		
1721.33.02.0100	Componente MAC - Centro De Especialidades Odontologicas (CEO)			1.188.000,00		
1721.33.02.0200	Transferencia do SUS - Centro de Especialidades Odontologicas			148.500,00		
1721.33.02.0700	Transferencia do SUS - Teto Municipal da Rede Psicossocial			297.000,00		
1721.33.02.0800	Transferencia do SUS - Cirurgias Eletivas			198.000,00		
1721.33.02.0900	Transf. do SUS - Cons. Med/Outros Profissionais de Nivel Superior			19.800,00		
1721.33.02.1000	Transferencia do SUS - Mamografia para Rastreamento			247.500,00		
1721.33.02.1200	Transferencia do SUS - Serv. de Atend. Movel as Urgencias - SAMU			283.140,00		
1721.33.02.1300	Transferencia do SUS - Teto Municipal Rede Cegonha			49.500,00		
1721.33.02.9900	Transf. do SUS - Outras Acoes do Bloco de Media e Alta Complexid.			6.571.620,00		
1721.33.03.0100	Vigilancia Epidemiologica			79.200,00		
1721.33.03.0300	Transferencia do SUS - Campanha de Vacinacao Poliomielite			4.950,00		
1721.33.03.0400	Transferencia do SUS - Campanha de Vacinacao do Idoso - Influenza			4.950,00		
1721.33.03.0500	Transf. do SUS - Inc. no Amb. do Prog. Nac. de HIV/AIDS e DST			29.700,00		
1721.33.03.0600	Transf. do SUS - Piso Estrat. Geren. de Riscos de Vigilancia San.			79.200,00		
1721.33.03.0800	Transf. do SUS - Piso Fixo de Vigilancia e Promocao a Saude			178.200,00		
1721.33.03.0900	Transferencia do SUS - Inc. Proj. Vigil. e Prev. de Viol. e Acid.			19.800,00		
1721.33.03.1100	Transferencia do SUS - Inc. a Qualif. de Acoes de Comb. a Dengue			29.700,00		
1721.33.03.9900	Transf. do SUS - Outras Acoes do Bloco de Vigilancia em Saude			29.700,00		
1721.33.04.0100	Componente Básico de Assitencia Farmceutica			297.000,00		
1721.33.04.0200	Outros Componentes de Assitencia Farmaceutica			118.800,00		
1721.33.04.9900	Transf. do SUS - Outras Acoes do Bloco de Assist. Farmaceutica			29.700,00		
1721.33.05.0100	Transf. de Recursos p/ Fianciamento da Gestao SUS			9.900,00		
1721.33.05.0200	Transf. do SUS - Inc. Dest. ao Custeio dos Centros de Atencao Psi			29.700,00		
1721.33.05.9900	Transf. do SUS - Outras Acoes do Bloco de Gestao do SUS			29.700,00		



**Estado: Ceará**  
**PREFEITURA MUNICIPAL DE LIMOEIRO DO NORTE**  
Orçamento Programa Para o Exercício de 2016

**Receitas Segundo as Categorias Econômicas - Orçamento Consolidado**

(em R\$ 1,00)

Anexo 2, da Lei nº 4320, de 17/03/64 (Portaria SOF nº 8, de 04/02/85)

Código	Especificação / Fonte de Recurso	Esfera	Fonte de Rec.	Espécie	Origem	Cat. Econ.
1721.33.06.0100	Transf. do SUS - Implantacao de Unidades Basicas de Saude			198.000,00		
1721.33.06.0200	Transf. do SUS - Aquisicao de Equipamentos Odontologicos			99.000,00		
1721.33.06.0300	Transf. do SUS - Inc. para Const. de Polos da Acad. de Saude			247.500,00		
1721.33.06.0400	Transf. do SUS - Requalificacao de Unid. Basicas de Saude - Ampl.			198.000,00		
1721.33.06.0600	Transf. do SUS - Unidades de Pronto Atendimento			198.000,00		
1721.33.06.9900	Transf. do SUS - Outras Acoes do Bloco de Investimento do SUS			49.500,00		
1721.33.99.9900	Demais Transferencias do SUS			9.900,00		
1721.34.00.0000	Transferências de Recursos do Fundo Nacional de Assistência Social - FNAS			1.273.500,00		
1721.34.03.0100	IGD – BF – Bolsa Família			396.000,00		
1721.34.03.0200	IGD – SUAS – Sistema Único da Assistência Social			99.000,00		
1721.34.04.0100	Transferencia do FNAS - Piso Basico Variavel - SCFV			297.000,00		
1721.34.04.0200	Transferencia do FNAS - Piso Basico Fixo			160.000,00		
1721.34.04.0300	Transferencia do FNAS - BPC ESCOLA QUESTIONARIO A SER APLICADO			19.000,00		
1721.34.04.9900	Transferencia do FNAS - Outras Acoes de Protecao Social Basica			20.000,00		
1721.34.05.0200	Transferencia do FNAS - Piso Fixo de Media Complexidade - PAEFI			178.200,00		
1721.34.05.0400	Transferencias do FNAS - Piso Fixo de Media Compleplexidade - MSE			35.000,00		
1721.34.05.9900	Transferencias do FNAS - Outras Acoes de Protecao Social Especial			9.900,00		
1721.34.06.0100	Transf. do FNAS - Prog. de Prom. do Acesso ao Mundo do Trabalho - Acessuas Trabalho			49.500,00		
1721.34.99.0000	Outras Transf. de Recurso do FNAS			9.900,00		
1721.35.00.0000	Transferências de Recursos do Fundo Nacional do Desenvolvimento da Educação - FNDE			2.681.910,00		
1721.35.01.0000	Transferências do Salário-Educação			772.200,00		
1721.35.02.0100	Transf. Dir. do FNDE - Prog. Dinh. Dir. na Escola - Creche			4.950,00		
1721.35.02.0200	Transf. Dir. do FNDE - Prog. Dinh. Dir. na Escola - Pre Escola			4.950,00		
1721.35.02.0300	Transf. Dir. do FNDE - Prog. Dinh. Dir. na Escola - Fundamental			4.950,00		
1721.35.02.9900	Transf. Dir. do FNDE - Prog. Dinh. Dir. na Escola - Demais Transf			4.950,00		
1721.35.03.0100	Transf. Dir. do FNDE - Prog. Nac. de Alim. Escolar - Creche			122.760,00		
1721.35.03.0200	Transf. Dir. do FNDE - Prog. Nac. de Alim. Escolar - Pre Escola			120.780,00		
1721.35.03.0300	Transf. Dir. do FNDE - Prog. Nac. de Alim. Escolar - Ensino Fund.			532.620,00		
1721.35.03.0400	Transf. Dir. do FNDE - Prog. Nac. de Alim. Escolar - Educ. Jov Ad			49.500,00		
1721.35.03.0500	ALIMENTAÇÃO ESCOLAR - Ensino Médio FNDE			6.930,00		



**Estado: Ceará**  
**PREFEITURA MUNICIPAL DE LIMOEIRO DO NORTE**  
Orçamento Programa Para o Exercício de 2016

**Receitas Segundo as Categorias Econômicas - Orçamento Consolidado**

(em R\$ 1,00)

Anexo 2, da Lei nº 4320, de 17/03/64 (Portaria SOF nº 8, de 04/02/85)

Código	Especificação / Fonte de Recurso	Esfera	Fonte de Rec.	Espécie	Origem	Cat. Econ.
1721.35.04.0100	Transf. Dir. do FNDE - Prog. Nac. de Apoio ao Transp. - Infantil			24.750,00		
1721.35.04.0200	Transf. Dir. do FNDE - Prog. Nac. de Apoio ao Transp. - Fundamen.			290.070,00		
1721.35.04.0300	Transf. Dir. do FNDE - Prog. Nac. de Apoio ao Transp. - Medio			148.500,00		
1721.35.99.0400	TRANSFERÊNCIAS DO PROGRAMA NACIONAL DE SAÚDE ESCOLAR - PNSE			396.000,00		
1721.35.99.9900	Outras Transferencias do FNDE			198.000,00		
1721.36.00.0000	Transferência Financeira do ICMS - Desoneração - L.C. Nº 87/96			49.500,00		
1721.99.00.0000	Outras Transferências da União			856.350,00		
1721.99.00.0100	DEMAIS TRANSFERENCIAS DA UNIAO			301.360,00		
1721.99.02.0000	COTA PARTE DO AFM - APOIO FINANCEIROS AS MUNICIPIOS			545.090,00		
1721.99.99.0000	DEMAIS TRANSFERENCIAS DA UNIAO			9.900,00		
1722.00.00.0000	Transferências dos Estados			12.387.780,00		
1722.01.00.0000	Participação na Receita dos Estados			10.912.680,00		
1722.01.01.0000	Cota-Parte do ICMS			9.180.180,00		
1722.01.02.0000	Cota-Parte do IPVA			1.485.000,00		
1722.01.04.0000	Cota-Parte do IPI sobre Exportação			49.500,00		
1722.01.13.0000	Cota-Parte da Contribuição de Intervenção no Domínio Econômico			198.000,00		
1722.22.00.0000	Transferência da Cota-parte da Compensação Financeira (25%)			49.500,00		
1722.22.30.0000	Cota-parte Royalties - Compensação Financeira pela Produção do Petróleo - Lei nº 7.990/89, artigo 9º			49.500,00		
1722.33.00.0000	Transferência de Recursos do Estado para Programas de Saúde Repasse Fundo a Fundo			990.000,00		
1722.99.00.0000	Outras Transferências dos Estados			435.600,00		
1722.99.01.0000	Transferencias Transporte Escolar Ensino Medio			297.000,00		
1722.99.02.0000	Transferencias do Estado para Programas de Assistencia Social			118.800,00		
1722.99.99.0000	Demais Transferencias do Estado			19.800,00		
1724.00.00.0000	Transferências Multigovernamentais			23.951.500,00		
1724.01.00.0000	Transf. de Rec. do Fundo de Manut. e Desenv. da Educ. Básica e de Valorização dos Profis. da Educ. FUNDEB.			17.981.800,00		
1724.02.00.0000	Transferências de Recursos da Comp. da U ao F. de Manut. e Desenv. da Educ. Básica e de Val. dos Profis. da Educ- FUNDEB			5.969.700,00		
1760.00.00.0000	Transferências de Convênios			544.500,00		
1761.00.00.0000	Transferências de Convênios da União e de Suas Entidades			297.000,00		
1761.01.00.0000	Transferências de Convênios da União para o Sistema Único de Saúde SUS			99.000,00		
1761.02.00.0000	Transferências de Convênios da União Destinadas a Programas de Educação			99.000,00		
1761.03.00.0000	Transferências de Convênios da União Destinadas a Programas de Assistência Social			49.500,00		
1761.99.00.0000	Outras Transferências de Convênios da União			49.500,00		



**Estado: Ceará**  
**PREFEITURA MUNICIPAL DE LIMOEIRO DO NORTE**  
Orçamento Programa Para o Exercício de 2016

**Receitas Segundo as Categorias Econômicas - Orçamento Consolidado**

(em R\$ 1,00)

Anexo 2, da Lei nº 4320, de 17/03/64 (Portaria SOF nº 8, de 04/02/85)

Código	Especificação / Fonte de Recurso	Esfera	Fonte de Rec.	Espécie	Origem	Cat. Econ.
1762.00.00.0000	Transferência de Convênios dos Estados e do Distrito Federal e de Suas Entidades			247.500,00		
1762.01.00.0000	Transferências de Convênio dos Estados para o Sistema Único de SUS			99.000,00		
1762.02.00.0000	Transf. de Convênios dos Estados p/o Programa de Educação			99.000,00		
1762.99.00.0000	Outras Transf. de Convenios dos Estados			49.500,00		
1900.00.00.0000	Outras Receitas Correntes				709.040,00	
1910.00.00.0000	Multas e Juros de Mora			176.380,00		
1911.00.00.0000	Multas e Juros de Mora dos Tributos			19.800,00		
1911.99.00.0000	Multas e Juros de Mora de Outros Tributos			19.800,00		
1911.99.01.0000	Multas e Juros de Mora de Outros Tributos			19.800,00		
1913.00.00.0000	Multa e Juros de Mora da Dívida Ativa dos Tributos			11.880,00		
1913.99.00.0000	Multas e Juros de Mora da Dívida Ativa de Outros Tributos			11.880,00		
1919.00.00.0000	Multas de Outras Origens			144.700,00		
1919.15.00.0000	Multas Previstas na Legislação de Trânsito			29.700,00		
1919.99.00.0000	Outras Multas			115.000,00		
1920.00.00.0000	Indenizações e Restituições			108.900,00		
1922.00.00.0000	Restituições			108.900,00		
1922.01.00.0000	Restituições de Convênios			9.900,00		
1922.99.00.0000	Outras Restituições			99.000,00		
1930.00.00.0000	Receita da Dívida Ativa			396.000,00		
1931.00.00.0000	Receita da Dívida Ativa Tributária			346.500,00		
1931.99.00.0000	RECEITA DA DIVIDA ATIVA OUTROS TRIBUTOS			346.500,00		
1931.99.01.0000	Divida Ativa de Outrtos Tributos			346.500,00		
1932.00.00.0000	Receita da Dívida Ativa Não Tributária			49.500,00		
1932.99.00.0000	RECEITA DA DIVIDA ATIVA NAO TRIBUTARIA DE OUTROS IMPOSTOS			49.500,00		
1932.99.01.0000	Receita da Divida Ativa Não Tributaria			49.500,00		
1990.00.00.0000	Receitas Diversas			27.760,00		
1990.99.00.0000	Outras Receitas			27.760,00		
1990.99.00.0001	OUTRAS RECEITAS EVENTUAIS SAAE			25.000,00		
2000.00.00.0000	Receitas de Capital					28.025.184,00
2100.00.00.0000	Operações de Crédito				2.970.000,00	
2110.00.00.0000	Operações de Crédito Internas			2.970.000,00		
2114.00.00.0000	Operações de Crédito Internas - Contratuais			2.970.000,00		
2114.05.00.0000	Operações de Crédito Internas para Programas de Modernização da Administração Pública			990.000,00		
2114.99.00.0000	Outras Operações de Crédito Internas - Contratuais			1.980.000,00		
2200.00.00.0000	Alienação de Bens				69.900,00	
2210.00.00.0000	Alienação de Bens Móveis			69.900,00		
2219.00.00.0000	Alienação de Outros Bens Móveis			69.900,00		
2400.00.00.0000	Transferências de Capital				24.975.384,00	
2470.00.00.0000	Transferências de Convênios			24.975.384,00		
2471.00.00.0000	Transferência de Convênios da União e de suas Entidades			24.381.384,00		
2471.01.00.0000	Transferências de Convênio da União para o Sistema Único de Saúde - SUS			495.000,00		
2471.02.00.0000	Transferências de Convênio da União destinadas a Programas de Educação			495.000,00		





**Estado: Ceará**  
**PREFEITURA MUNICIPAL DE LIMOEIRO DO NORTE**  
Orçamento Programa Para o Exercício de 2016

**Receitas Segundo as Categorias Econômicas - Orçamento Consolidado**

(em R\$ 1,00)

Anexo 2, da Lei nº 4320, de 17/03/64 (Portaria SOF nº 8, de 04/02/85)

Código	Especificação / Fonte de Recurso	Esfera	Fonte de Rec.	Espécie	Origem	Cat. Econ.
2471.03.00.0000	Transf. de Convenios da União p/ Saneamento Basico			4.950.000,00		
2471.05.00.0000	Transferências de Convênios da União destinadas a Programas de Infra-Estrutura em Transporte			6.017.280,00		
2471.99.00.0000	Outras Transferências de Convênios da União			12.424.104,00		
2471.99.01.0000	Transf. de Conv. da Uniao Dest. a Prog. de Assistencia Social			148.500,00		
2471.99.99.0000	Outras Transferencias de Convenio da Uniao			12.275.604,00		
2472.00.00.0000	Transferências de Convênios dos Estados e do Distrito Federal e de suas Entidades			594.000,00		
2472.01.00.0000	Transferências de Convênios dos Estados para o Sistema Único de Saúde - SUS			198.000,00		
2472.02.00.0000	Transferências de Convênios dos Estados destinadas a Programas de Educação			198.000,00		
2472.99.00.0000	Outras Transferências de Convênio dos Estados			198.000,00		
2500.00.00.0000	Outras Receitas de Capital				9.900,00	
2590.00.00.0000	Outras Receitas			9.900,00		
8000.00.00.0000	Receitas de Capital Intra-Orçamentárias					2.200.000,00
8423.99.00.0000	OUTRAS TRANSFERENCIAS DO MUNICIPIO			2.200.000,00		
9000.00.00.0000	Dedução da Receita					-8.018.132,00
9500.00.00.0000	Deduções do Fundeb				-8.018.132,00	
9510.00.00.0000	@ RECEITAS CORRENTES			-8.018.132,00		
9517.00.00.0000	Deduções do FUNDEB Transferências Correntes			-8.018.132,00		
9517.21.00.0000	Deduções do FUNDEB Transferências da União			-5.875.196,00		
9517.21.01.0200	Deduções do FUNDEB Cota-Parte do Fundo de Participação dos Municípios - Cota Mensal			-5.861.336,00		
9517.21.01.0500	Deduções do FUNDEB Cota-Parte do Imposto Sobre a Propriedade Territorial Rural			-3.960,00		
9517.21.36.0000	Deduções do FUNDEB Transferência Financeira do ICMS – Desoneração – L.C. Nº 87/96			-9.900,00		
9517.22.00.0000	Deduções do FUNDEB Transferências dos Estados			-2.142.936,00		
9517.22.01.0100	Deduções do FUNDEB Cota-Parte do ICMS			-1.836.036,00		
9517.22.01.0200	Deduções do FUNDEB Cota-Parte do IPVA			-297.000,00		
9517.22.01.0400	Deduções do FUNDEB Cota-Parte do IPI sobre Exportação			-9.900,00		
<b>Total Geral:</b>						<b>128.170.922,00</b>



**Estado: Ceará**  
**PREFEITURA MUNICIPAL DE LIMOEIRO DO NORTE**  
Orçamento Programa Para o Exercício de 2016

**Receitas Segundo as Categorias Econômicas - Orçamento Consolidado**

(em R\$ 1,00)

Anexo 2, da Lei nº 4320, de 17/03/64 (Portaria SOF nº 8, de 04/02/85)

Código Especificação / Fonte de Recurso Esfera Fonte de Rec. Espécie Origem Cat. Econ.

**Demonstrativo das Receitas para Formação do FUNDEB**

Conforme Nota Técnica Nº 456/2008/GENOC/CCONT - STN de 08 de Maio de 2008

Receita	Previsão R\$	Vinculação	Valor Vinculado
ITCMD	0,00	20,00 %	0,00
FPM	29.307.080,00	20,00 %	5.861.416,00
ITR	19.800,00	20,00 %	3.960,00
ICMS desoneração L.C. Nº 87/96	49.500,00	20,00 %	9.900,00
ICMS	9.180.180,00	20,00 %	1.836.036,00
IPVA	1.485.000,00	20,00 %	297.000,00
IPI Exportação	49.500,00	20,00 %	9.900,00
<b>Totais</b>	<b>40.091.060,00</b>		<b>8.018.212,00</b>

**R E S U M O P O R E S F E R A**

Esfera do Orçamento	Previsão da Receita R\$
Orçamento Fiscal	93.853.702,00
Orçamento da Seguridade Social	34.317.220,00
<b>Total da Previsão</b>	<b>128.170.922,00</b>

PAULO CARLOS SILVA DUARTE  
PREFEITO



Estado: Ceará

PREFEITURA MUNICIPAL DE LIMOEIRO DO NORTE

Orçamento Programa Para o Exercício de 2016

**Natureza da Despesa Segundo as Categorias Econômicas**

(em R\$ 1,00)

Adendo III a Portaria Nº 8 de 4 de Fevereiro de 1985

Anexo 2, da Lei nº 4320, de 17/03/64, (Portaria SOF nº 8, de 04/02/85)

Código	Especificação / Fonte de Recurso	Esfera	Fonte de Recurso	Natureza	Origem	Cat. Econ.
Orgão:	01	Secretaria Municipal da Fazenda				
Unidade Orçamentária:	01	Secretaria Municipal da Fazenda - SEFAZ				
3.0.00.00.00	DESPESAS CORRENTES					3.963.794,00
3.1.00.00.00	PESSOAL E ENCARGOS SOCIAIS				2.394.000,00	
3.1.90.00.00	Aplicações Diretas			2.394.000,00		
3.1.90.04.00	Contratação por Tempo Determinado			50.000,00		
3.1.90.11.00	Vencimentos e Vantagens Fixas - Pessoal Civil			1.100.000,00		
3.1.90.13.00	Obrigações Patronais - INSS			290.000,00		
3.1.90.16.00	Outras Despesas Variáveis - Pessoal Civil			3.000,00		
3.1.90.91.00	Sentenças Judiciais			800.000,00		
3.1.90.92.00	Despesas de Exercícios Anteriores			150.000,00		
3.1.90.94.00	Indenizações e Restituições Trabalhistas			1.000,00		
3.2.00.00.00	JUROS E ENCARGOS DA DÍVIDA				22.000,00	
3.2.90.00.00	Aplicações Diretas			22.000,00		
3.2.90.21.00	Juros sobre a Dívida por Contrato			22.000,00		
3.3.00.00.00	OUTRAS DESPESAS CORRENTES				1.547.794,00	
3.3.20.00.00	Transferências à União			42.000,00		
3.3.20.47.00	Obrigações Tributárias e Contributivas			40.000,00		
3.3.20.93.00	Indenizações e Restituições			2.000,00		
3.3.30.00.00	Transferências a Estados e ao Distrito Federal			2.339,00		
3.3.30.47.00	Obrigações Tributárias e Contributivas			2.000,00		
3.3.30.93.00	Indenizações e Restituições			339,00		
3.3.50.00.00	Transferências a Instituições Privadas sem Fins Lucrativos			12.000,00		
3.3.50.41.00	Contribuições			8.000,00		
3.3.50.42.00	Auxílios			2.000,00		
3.3.50.43.00	Subvenções Sociais			2.000,00		
3.3.90.00.00	Aplicações Diretas			1.455.455,00		
3.3.90.14.00	Diárias - Civil			675,00		
3.3.90.30.00	Material de Consumo			16.070,00		
3.3.90.33.00	Passagens e Despesas com Locomoção			10.000,00		
3.3.90.35.00	Serviços de Consultoria			90.000,00		
3.3.90.36.00	Outros Serviços de Terceiros - Pessoa Física			87.520,00		
3.3.90.39.00	Outros Serviços de Terceiros - Pessoa Jurídica			411.140,00		
3.3.90.47.00	Obrigações Tributárias e Contributivas			422.000,00		
3.3.90.91.00	Sentenças Judiciais			200.000,00		
3.3.90.92.00	Despesas de Exercícios Anteriores			200.000,00		
3.3.90.93.00	Indenizações e Restituições			16.050,00		
3.3.90.95.00	Indenização pela Execução de Trabalhos de Campo			2.000,00		
3.3.91.39.00	Outros Serviços de Terceiros - Pessoa Jurídica			36.000,00		
4.0.00.00.00	DESPESAS DE CAPITAL					1.625.920,00
4.4.00.00.00	INVESTIMENTOS				265.920,00	
4.4.90.00.00	Aplicações Diretas			265.920,00		
4.4.90.30.00	Material de Consumo			30.000,00		



Estado: Ceará

PREFEITURA MUNICIPAL DE LIMOEIRO DO NORTE

Orçamento Programa Para o Exercício de 2016

**Natureza da Despesa Segundo as Categorias Econômicas**

(em R\$ 1,00)

Adendo III a Portaria Nº 8 de 4 de Fevereiro de 1985

Anexo 2, da Lei nº 4320, de 17/03/64, (Portaria SOF nº 8, de 04/02/85)

Código	Especificação / Fonte de Recurso	Esfera	Fonte de Recurso	Natureza	Origem	Cat. Econ.
4.4.90.35.00	Serviços de Consultoria			82.000,00		
4.4.90.36.00	Outros Serviços de Terceiros - Pessoa Física			25.000,00		
4.4.90.39.00	Outros Serviços de Terceiros - Pessoa Jurídica			85.000,00		
4.4.90.52.00	Equipamentos e Material Permanente			43.920,00		
4.6.00.00.00	AMORTIZAÇÃO DA DÍMDA				1.360.000,00	
4.6.90.00.00	Aplicações Diretas			1.360.000,00		
4.6.90.71.00	Principal da Dívida Contratual Resgatado			1.360.000,00		
<b>Total da Unidade:</b>						<b>5.589.714,00</b>



Estado: Ceará

PREFEITURA MUNICIPAL DE LIMOEIRO DO NORTE

Orçamento Programa Para o Exercício de 2016

**Natureza da Despesa Segundo as Categorias Econômicas**

(em R\$ 1,00)

Adendo III a Portaria Nº 8 de 4 de Fevereiro de 1985

Anexo 2, da Lei nº 4320, de 17/03/64, (Portaria SOF nº 8, de 04/02/85)

Código	Especificação / Fonte de Recurso	Esfera	Fonte de Recurso	Natureza	Origem	Cat. Econ.
Orgão:	02	Gabinete do Prefeito				
Unidade Orçamentária:	01	Gabinete do Prefeito - GAPRE				
3.0.00.00.00	DESPESAS CORRENTES					2.885.470,00
3.1.00.00.00	PESSOAL E ENCARGOS SOCIAIS				1.782.000,00	
3.1.90.00.00	Aplicações Diretas			1.782.000,00		
3.1.90.04.00	Contratação por Tempo Determinado			150.000,00		
3.1.90.11.00	Vencimentos e Vantagens Fixas - Pessoal Civil			1.100.000,00		
3.1.90.13.00	Obrigações Patronais - INSS			450.000,00		
3.1.90.16.00	Outras Despesas Variáveis - Pessoal Civil			15.000,00		
3.1.90.92.00	Despesas de Exercícios Anteriores			65.000,00		
3.1.90.94.00	Indenizações e Restituições Trabalhistas			2.000,00		
3.3.00.00.00	OUTRAS DESPESAS CORRENTES				1.103.470,00	
3.3.20.00.00	Transferências à União			1.000,00		
3.3.20.93.00	Indenizações e Restituições			1.000,00		
3.3.30.00.00	Transferências a Estados e ao Distrito Federal			1.000,00		
3.3.30.93.00	Indenizações e Restituições			1.000,00		
3.3.50.00.00	Transferências a Instituições Privadas sem Fins Lucrativos			98.490,00		
3.3.50.41.00	Contribuições			73.490,00		
3.3.50.42.00	Auxílios			3.000,00		
3.3.50.43.00	Subvenções Sociais			22.000,00		
3.3.90.00.00	Aplicações Diretas			973.900,00		
3.3.90.14.00	Diárias - Civil			240,00		
3.3.90.30.00	Material de Consumo			117.840,00		
3.3.90.32.00	Material de Distribuição Gratuita			10.000,00		
3.3.90.33.00	Passagens e Despesas com Locomoção			20.000,00		
3.3.90.35.00	Serviços de Consultoria			92.000,00		
3.3.90.36.00	Outros Serviços de Terceiros - Pessoa Física			196.050,00		
3.3.90.39.00	Outros Serviços de Terceiros - Pessoa Jurídica			510.000,00		
3.3.90.92.00	Despesas de Exercícios Anteriores			17.770,00		
3.3.90.93.00	Indenizações e Restituições			10.000,00		
3.3.91.39.00	Outros Serviços de Terceiros - Pessoa Jurídica			29.080,00		
4.0.00.00.00	DESPESAS DE CAPITAL					82.700,00
4.4.00.00.00	INVESTIMENTOS				82.700,00	
4.4.90.00.00	Aplicações Diretas			82.700,00		
4.4.90.52.00	Equipamentos e Material Permanente			82.700,00		
<b>Total da Unidade:</b>						<b>2.968.170,00</b>



Estado: Ceará

PREFEITURA MUNICIPAL DE LIMOEIRO DO NORTE

Orçamento Programa Para o Exercício de 2016

**Natureza da Despesa Segundo as Categorias Econômicas**

(em R\$ 1,00)

Adendo III a Portaria Nº 8 de 4 de Fevereiro de 1985

Anexo 2, da Lei nº 4320, de 17/03/64, (Portaria SOF nº 8, de 04/02/85)

Código	Especificação / Fonte de Recurso	Esfera	Fonte de Recurso	Natureza	Origem	Cat. Econ.
Orgão:	02	Gabinete do Prefeito				
Unidade Orçamentária:	02	Departamento Municipal de Transito - DEMUT				
3.0.00.00.00	DESPESAS CORRENTES					1.325.530,00
3.1.00.00.00	PESSOAL E ENCARGOS SOCIAIS				1.030.000,00	
3.1.90.00.00	Aplicações Diretas			1.020.000,00		
3.1.90.04.00	Contratação por Tempo Determinado			50.000,00		
3.1.90.11.00	Vencimentos e Vantagens Fixas - Pessoal Civil			700.000,00		
3.1.90.13.00	Obrigações Patronais - INSS			210.000,00		
3.1.90.94.00	Indenizações e Restituições Trabalhistas			60.000,00		
91.91.00	Sentenças Judiciais			10.000,00		
3.3.00.00.00	OUTRAS DESPESAS CORRENTES				295.530,00	
3.3.90.00.00	Aplicações Diretas			295.530,00		
3.3.90.30.00	Material de Consumo			97.690,00		
3.3.90.35.00	Serviços de Consultoria			76.000,00		
3.3.90.36.00	Outros Serviços de Terceiros - Pessoa Física			37.750,00		
3.3.90.39.00	Outros Serviços de Terceiros - Pessoa Jurídica			79.090,00		
3.3.90.93.00	Indenizações e Restituições			5.000,00		
4.0.00.00.00	DESPESAS DE CAPITAL					100.000,00
4.4.00.00.00	INVESTIMENTOS				100.000,00	
4.4.90.00.00	Aplicações Diretas			100.000,00		
4.4.90.51.00	Obras e Instalações			40.000,00		
4.4.90.52.00	Equipamentos e Material Permanente			60.000,00		
<b>Total da Unidade:</b>						<b>1.425.530,00</b>



Estado: Ceará

PREFEITURA MUNICIPAL DE LIMOEIRO DO NORTE

Orçamento Programa Para o Exercício de 2016

**Natureza da Despesa Segundo as Categorias Econômicas**

(em R\$ 1,00)

Adendo III a Portaria N° 8 de 4 de Fevereiro de 1985

Anexo 2, da Lei n° 4320, de 17/03/64, (Portaria SOF n° 8, de 04/02/85)

Código	Especificação / Fonte de Recurso	Esfera	Fonte de Recurso	Natureza	Origem	Cat. Econ.
Orgão:	02	Gabinete do Prefeito				
Unidade Orçamentária:	03	Agencia de Desenvolvimento Econômico e Agronegócio - AMDEA				
3.0.00.00.00	DESPESAS CORRENTES					178.100,00
3.3.00.00.00	OUTRAS DESPESAS CORRENTES				178.100,00	
3.3.90.00.00	Aplicações Diretas			178.100,00		
3.3.90.30.00	Material de Consumo			40.000,00		
3.3.90.32.00	Material de Distribuição Gratuita			20.000,00		
3.3.90.35.00	Serviços de Consultoria			30.000,00		
3.3.90.36.00	Outros Serviços de Terceiros - Pessoa Física			43.100,00		
3.3.90.39.00	Outros Serviços de Terceiros - Pessoa Jurídica			45.000,00		
4.0.00.00.00	DESPESAS DE CAPITAL					186.000,00
4.4.00.00.00	INVESTIMENTOS				186.000,00	
4.4.90.00.00	Aplicações Diretas			186.000,00		
4.4.90.51.00	Obras e Instalações			121.000,00		
4.4.90.52.00	Equipamentos e Material Permanente			65.000,00		
<b>Total da Unidade:</b>						<b>364.100,00</b>



Estado: Ceará

PREFEITURA MUNICIPAL DE LIMOEIRO DO NORTE

Orçamento Programa Para o Exercício de 2016

Natureza da Despesa Segundo as Categorias Econômicas

(em R\$ 1,00)

Adendo III a Portaria Nº 8 de 4 de Fevereiro de 1985

Anexo 2, da Lei nº 4320, de 17/03/64, (Portaria SOF nº 8, de 04/02/85)

Código	Especificação / Fonte de Recurso	Esfera	Fonte de Recurso	Natureza	Origem	Cat. Econ.
Orgão:	03	Procuradoria Geral do Município				
Unidade Orçamentária:	01	Procuradoria Geral do Município - PGM				
3.0.00.00.00	DESPESAS CORRENTES					1.380.890,00
3.1.00.00.00	PESSOAL E ENCARGOS SOCIAIS				1.159.000,00	
3.1.90.00.00	Aplicações Diretas			1.159.000,00		
3.1.90.04.00	Contratação por Tempo Determinado			70.000,00		
3.1.90.11.00	Vencimentos e Vantagens Fixas - Pessoal Civil			900.000,00		
3.1.90.13.00	Obrigações Patronais - INSS			180.000,00		
3.1.90.16.00	Outras Despesas Variáveis - Pessoal Civil			5.000,00		
3.1.90.92.00	Despesas de Exercícios Anteriores			2.000,00		
3.1.90.94.00	Indenizações e Restituições Trabalhistas			2.000,00		
3.3.00.00.00	OUTRAS DESPESAS CORRENTES				221.890,00	
3.3.20.00.00	Transferências à União			1.000,00		
3.3.20.93.00	Indenizações e Restituições			1.000,00		
3.3.30.00.00	Transferências a Estados e ao Distrito Federal			1.000,00		
3.3.30.93.00	Indenizações e Restituições			1.000,00		
3.3.50.00.00	Transferências a Instituições Privadas sem Fins Lucrativos			4.000,00		
3.3.50.41.00	Contribuições			1.000,00		
3.3.50.42.00	Auxílios			2.000,00		
3.3.50.43.00	Subvenções Sociais			1.000,00		
3.3.90.00.00	Aplicações Diretas			215.890,00		
3.3.90.14.00	Diárias - Civil			600,00		
3.3.90.30.00	Material de Consumo			9.940,00		
3.3.90.33.00	Passagens e Despesas com Locomoção			4.350,00		
3.3.90.35.00	Serviços de Consultoria			48.000,00		
3.3.90.36.00	Outros Serviços de Terceiros - Pessoa Física			24.000,00		
3.3.90.39.00	Outros Serviços de Terceiros - Pessoa Jurídica			123.000,00		
3.3.90.47.00	Obrigações Tributárias e Contributivas			3.000,00		
3.3.90.92.00	Despesas de Exercícios Anteriores			1.000,00		
3.3.90.93.00	Indenizações e Restituições			1.000,00		
3.3.90.95.00	Indenização pela Execução de Trabalhos de Campo			1.000,00		
4.0.00.00.00	DESPESAS DE CAPITAL					31.640,00
4.4.00.00.00	INVESTIMENTOS				31.640,00	
4.4.90.00.00	Aplicações Diretas			31.640,00		
4.4.90.52.00	Equipamentos e Material Permanente			31.640,00		
<b>Total da Unidade:</b>						<b>1.412.530,00</b>





Estado: Ceará

PREFEITURA MUNICIPAL DE LIMOEIRO DO NORTE

Orçamento Programa Para o Exercício de 2016

**Natureza da Despesa Segundo as Categorias Econômicas**

(em R\$ 1,00)

Adendo III a Portaria Nº 8 de 4 de Fevereiro de 1985

Anexo 2, da Lei nº 4320, de 17/03/64, (Portaria SOF nº 8, de 04/02/85)

Código	Especificação / Fonte de Recurso	Esfera	Fonte de Recurso	Natureza	Origem	Cat. Econ.
Orgão:	04	Secretaria Municipal da Cultura e Turismo				
Unidade Orçamentária:	01	Secretaria de Cultura e Turismo				
3.0.00.00.00	DESPESAS CORRENTES					1.437.370,00
3.1.00.00.00	PESSOAL E ENCARGOS SOCIAIS				439.290,00	
3.1.90.00.00	Aplicações Diretas			439.290,00		
3.1.90.04.00	Contratação por Tempo Determinado			80.490,00		
3.1.90.11.00	Vencimentos e Vantagens Fixas - Pessoal Civil			257.800,00		
3.1.90.13.00	Obrigações Patronais - INSS			87.000,00		
3.1.90.16.00	Outras Despesas Variáveis - Pessoal Civil			3.000,00		
3.1.90.92.00	Despesas de Exercícios Anteriores			10.000,00		
3.1.90.94.00	Indenizações e Restituições Trabalhistas			1.000,00		
3.3.00.00.00	OUTRAS DESPESAS CORRENTES				998.080,00	
3.3.20.00.00	Transferências à União			1.000,00		
3.3.20.93.00	Indenizações e Restituições			1.000,00		
3.3.30.00.00	Transferências a Estados e ao Distrito Federal			1.000,00		
3.3.30.93.00	Indenizações e Restituições			1.000,00		
3.3.50.00.00	Transferências a Instituições Privadas sem Fins Lucrativos			26.400,00		
3.3.50.41.00	Contribuições			11.400,00		
3.3.50.42.00	Auxílios			3.000,00		
3.3.50.43.00	Subvenções Sociais			12.000,00		
3.3.90.00.00	Aplicações Diretas			968.680,00		
3.3.90.14.00	Diárias - Civil			8.000,00		
3.3.90.30.00	Material de Consumo			176.800,00		
3.3.90.31.00	Premiações Culturais, Artísticas, Científicas, Desportivas e Outras			25.000,00		
3.3.90.33.00	Passagens e Despesas com Locomoção			20.000,00		
3.3.90.35.00	Serviços de Consultoria			10.000,00		
3.3.90.36.00	Outros Serviços de Terceiros - Pessoa Física			288.270,00		
3.3.90.39.00	Outros Serviços de Terceiros - Pessoa Jurídica			430.610,00		
3.3.90.47.00	Obrigações Tributárias e Contributivas			1.000,00		
3.3.90.92.00	Despesas de Exercícios Anteriores			7.000,00		
3.3.90.93.00	Indenizações e Restituições			1.000,00		
3.3.90.95.00	Indenização pela Execução de Trabalhos de Campo			1.000,00		
3.3.91.39.00	Outros Serviços de Terceiros - Pessoa Jurídica			1.000,00		
4.0.00.00.00	DESPESAS DE CAPITAL					28.750,00
4.4.00.00.00	INVESTIMENTOS				28.750,00	
4.4.90.00.00	Aplicações Diretas			28.750,00		
4.4.90.52.00	Equipamentos e Material Permanente			28.750,00		
<b>Total da Unidade:</b>						<b>1.466.120,00</b>



Estado: Ceará

PREFEITURA MUNICIPAL DE LIMOEIRO DO NORTE

Orçamento Programa Para o Exercício de 2016

**Natureza da Despesa Segundo as Categorias Econômicas**

(em R\$ 1,00)

Adendo III a Portaria Nº 8 de 4 de Fevereiro de 1985

Anexo 2, da Lei nº 4320, de 17/03/64, (Portaria SOF nº 8, de 04/02/85)

Código	Especificação / Fonte de Recurso	Esfera	Fonte de Recurso	Natureza	Origem	Cat. Econ.
Órgão:	05	Secretaria Municipal de Esporte				
Unidade Orçamentária:	01	Secretaria Municipal de Esporte				
3.0.00.00.00	DESPESAS CORRENTES					1.644.490,00
3.1.00.00.00	PESSOAL E ENCARGOS SOCIAIS				444.000,00	
3.1.90.00.00	Aplicações Diretas			444.000,00		
3.1.90.04.00	Contratação por Tempo Determinado			50.000,00		
3.1.90.11.00	Vencimentos e Vantagens Fixas - Pessoal Civil			300.000,00		
3.1.90.13.00	Obrigações Patronais - INSS			77.000,00		
3.1.90.92.00	Despesas de Exercícios Anteriores			2.000,00		
3.1.90.94.00	Indenizações e Restituições Trabalhistas			15.000,00		
3.3.00.00.00	OUTRAS DESPESAS CORRENTES				1.200.490,00	
3.3.50.00.00	Transferências a Instituições Privadas sem Fins Lucrativos			500.000,00		
3.3.50.41.00	Contribuições			200.000,00		
3.3.50.42.00	Auxílios			100.000,00		
3.3.50.43.00	Subvenções Sociais			200.000,00		
3.3.90.00.00	Aplicações Diretas			700.490,00		
3.3.90.14.00	Diárias - Civil			15.000,00		
3.3.90.30.00	Material de Consumo			32.040,00		
3.3.90.31.00	Premiações Culturais, Artísticas, Científicas, Desportivas e Outras			25.000,00		
3.3.90.33.00	Passagens e Despesas com Locomoção			20.000,00		
3.3.90.35.00	Serviços de Consultoria			45.000,00		
3.3.90.36.00	Outros Serviços de Terceiros - Pessoa Física			105.900,00		
3.3.90.39.00	Outros Serviços de Terceiros - Pessoa Jurídica			452.550,00		
3.3.90.47.00	Obrigações Tributárias e Contributivas			2.000,00		
3.3.90.92.00	Despesas de Exercícios Anteriores			3.000,00		
4.0.00.00.00	DESPESAS DE CAPITAL					30.840,00
4.4.00.00.00	INVESTIMENTOS				30.840,00	
4.4.90.00.00	Aplicações Diretas			30.840,00		
4.4.90.52.00	Equipamentos e Material Permanente			30.840,00		
<b>Total da Unidade:</b>						<b>1.675.330,00</b>



Estado: Ceará

PREFEITURA MUNICIPAL DE LIMOEIRO DO NORTE

Orçamento Programa Para o Exercício de 2016

Natureza da Despesa Segundo as Categorias Econômicas

(em R\$ 1,00)

Adendo III a Portaria Nº 8 de 4 de Fevereiro de 1985

Anexo 2, da Lei nº 4320, de 17/03/64, (Portaria SOF nº 8, de 04/02/85)

Código	Especificação / Fonte de Recurso	Esfera	Fonte de Recurso	Natureza	Origem	Cat. Econ.
Orgão:	06	Secretaria Municipal do Desenvolvimento Rural				
Unidade Orçamentária:	01	Secretaria Municipal do Desenvolvimento Rural				
3.0.00.00.00	DESPESAS CORRENTES					5.015.900,00
3.1.00.00.00	PESSOAL E ENCARGOS SOCIAIS				1.930.000,00	
3.1.90.00.00	Aplicações Diretas			1.930.000,00		
3.1.90.04.00	Contratação por Tempo Determinado			220.000,00		
3.1.90.11.00	Vencimentos e Vantagens Fixas - Pessoal Civil			1.300.000,00		
3.1.90.13.00	Obrigações Patronais - INSS			360.000,00		
3.1.90.92.00	Despesas de Exercícios Anteriores			50.000,00		
3.00.00.00.00	OUTRAS DESPESAS CORRENTES				3.085.900,00	
3.3.00.00.00	Transferências à União			60.000,00		
3.3.20.41.00	Contribuições			60.000,00		
3.3.50.00.00	Transferências a Instituições Privadas sem Fins Lucrativos			303.000,00		
3.3.50.41.00	Contribuições			300.000,00		
3.3.50.42.00	Auxílios			1.000,00		
3.3.50.43.00	Subvenções Sociais			2.000,00		
3.3.90.00.00	Aplicações Diretas			2.684.900,00		
3.3.90.14.00	Diárias - Civil			10.000,00		
3.3.90.30.00	Material de Consumo			190.000,00		
3.3.90.33.00	Passagens e Despesas com Locomoção			20.000,00		
3.3.90.35.00	Serviços de Consultoria			40.000,00		
3.3.90.36.00	Outros Serviços de Terceiros - Pessoa Física			158.900,00		
3.3.90.39.00	Outros Serviços de Terceiros - Pessoa Jurídica			2.252.000,00		
3.3.90.47.00	Obrigações Tributárias e Contributivas			3.000,00		
3.3.90.92.00	Despesas de Exercícios Anteriores			9.000,00		
3.3.90.93.00	Indenizações e Restituições			1.000,00		
3.3.90.95.00	Indenização pela Execução de Trabalhos de Campo			1.000,00		
3.3.91.39.00	Outros Serviços de Terceiros - Pessoa Jurídica			38.000,00		
4.0.00.00.00	DESPESAS DE CAPITAL					165.000,00
4.4.00.00.00	INVESTIMENTOS				165.000,00	
4.4.90.00.00	Aplicações Diretas			165.000,00		
4.4.90.51.00	Obras e Instalações			30.000,00		
4.4.90.52.00	Equipamentos e Material Permanente			135.000,00		
<b>Total da Unidade:</b>						<b>5.180.900,00</b>



Estado: Ceará

PREFEITURA MUNICIPAL DE LIMOEIRO DO NORTE

Orçamento Programa Para o Exercício de 2016

**Natureza da Despesa Segundo as Categorias Econômicas**

(em R\$ 1,00)

Adendo III a Portaria Nº 8 de 4 de Fevereiro de 1985

Anexo 2, da Lei nº 4320, de 17/03/64, (Portaria SOF nº 8, de 04/02/85)

Código	Especificação / Fonte de Recurso	Esfera	Fonte de Recurso	Natureza	Origem	Cat. Econ.
Orgão:	06	Secretaria Municipal do Desenvolvimento Rural				
Unidade Orçamentária:	02	Autarquia Municipal de Desenvolvimento Ambiental - AMDEA				
3.0.00.00.00	DESPESAS CORRENTES					76.390,00
3.3.00.00.00	OUTRAS DESPESAS CORRENTES				76.390,00	
3.3.90.00.00	Aplicações Diretas			76.390,00		
3.3.90.30.00	Material de Consumo			25.000,00		
3.3.90.35.00	Serviços de Consultoria			10.000,00		
3.3.90.36.00	Outros Serviços de Terceiros - Pessoa Física			27.780,00		
3.3.90.39.00	Outros Serviços de Terceiros - Pessoa Jurídica			13.610,00		
4.0.00.00.00	DESPESAS DE CAPITAL					97.500,00
4.4.00.00.00	INVESTIMENTOS				17.500,00	
4.4.90.00.00	Aplicações Diretas			17.500,00		
4.4.90.52.00	Equipamentos e Material Permanente			17.500,00		
4.6.00.00.00	AMORTIZAÇÃO DA DÍVIDA				80.000,00	
4.6.90.00.00	Aplicações Diretas			80.000,00		
4.6.90.71.00	Principal da Dívida Contratual Resgatado			80.000,00		
<b>Total da Unidade:</b>						<b>173.890,00</b>



Estado: Ceará

PREFEITURA MUNICIPAL DE LIMOEIRO DO NORTE

Orçamento Programa Para o Exercício de 2016

Natureza da Despesa Segundo as Categorias Econômicas

(em R\$ 1,00)

Adendo III a Portaria Nº 8 de 4 de Fevereiro de 1985

Anexo 2, da Lei nº 4320, de 17/03/64, (Portaria SOF nº 8, de 04/02/85)

Código	Especificação / Fonte de Recurso	Esfera	Fonte de Recurso	Natureza	Origem	Cat. Econ.
Órgão:	07	Secretaria Municipal das Obras e Desenvolvimento Urbano				
Unidade Orçamentária:	01	Secretaria Municipal das Obras e Desenvolvimento Urbano				
3.0.00.00.00	DESPESAS CORRENTES					10.368.070,00
3.1.00.00.00	PESSOAL E ENCARGOS SOCIAIS				1.730.000,00	
3.1.90.00.00	Aplicações Diretas			1.730.000,00		
3.1.90.04.00	Contratação por Tempo Determinado			250.000,00		
3.1.90.11.00	Vencimentos e Vantagens Fixas - Pessoal Civil			1.050.000,00		
3.1.90.13.00	Obrigações Patronais - INSS			360.000,00		
3.1.90.92.00	Despesas de Exercícios Anteriores			50.000,00		
3.1.90.94.00	Indenizações e Restituições Trabalhistas			20.000,00		
3.3.00.00.00	OUTRAS DESPESAS CORRENTES				8.638.070,00	
3.3.50.00.00	Transferências a Instituições Privadas sem Fins Lucrativos			5.000,00		
3.3.50.41.00	Contribuições			2.000,00		
3.3.50.42.00	Auxílios			1.000,00		
3.3.50.43.00	Subvenções Sociais			2.000,00		
3.3.70.00.00	Transferências a Instituições Multigovernamentais Nacionais			20.000,00		
3.3.70.41.00	Contribuições			20.000,00		
3.3.71.70.00	Rateio pela Participação em Consórcio Público			30.000,00		
3.3.90.00.00	Aplicações Diretas			8.568.070,00		
3.3.90.14.00	Diárias - Civil			20.000,00		
3.3.90.30.00	Material de Consumo			1.259.670,00		
3.3.90.33.00	Passagens e Despesas com Locomoção			30.000,00		
3.3.90.35.00	Serviços de Consultoria			11.700,00		
3.3.90.36.00	Outros Serviços de Terceiros - Pessoa Física			256.700,00		
3.3.90.39.00	Outros Serviços de Terceiros - Pessoa Jurídica			6.300.000,00		
3.3.90.47.00	Obrigações Tributárias e Contributivas			10.000,00		
3.3.90.92.00	Despesas de Exercícios Anteriores			680.000,00		
3.3.91.39.00	Outros Serviços de Terceiros - Pessoa Jurídica			15.000,00		
4.0.00.00.00	DESPESAS DE CAPITAL					9.215.320,00
4.4.00.00.00	INVESTIMENTOS				9.165.320,00	
4.4.90.00.00	Aplicações Diretas			9.165.320,00		
4.4.90.51.00	Obras e Instalações			9.005.320,00		
4.4.90.52.00	Equipamentos e Material Permanente			60.000,00		
4.4.90.61.00	Aquisição de Imóveis			100.000,00		
4.5.00.00.00	INVERSÕES FINANCEIRAS				50.000,00	
4.5.90.00.00	Aplicações Diretas			50.000,00		
4.5.90.61.00	Aquisição de Imóveis			50.000,00		
<b>Total da Unidade:</b>						<b>19.583.390,00</b>



Estado: Ceará

PREFEITURA MUNICIPAL DE LIMOEIRO DO NORTE

Orçamento Programa Para o Exercício de 2016

Natureza da Despesa Segundo as Categorias Econômicas

(em R\$ 1,00)

Adendo III a Portaria N° 8 de 4 de Fevereiro de 1985

Anexo 2, da Lei n° 4320, de 17/03/64, (Portaria SOF n° 8, de 04/02/85)

Código	Especificação / Fonte de Recurso	Esfera	Fonte de Recurso	Natureza	Origem	Cat. Econ.
Orgão:	07	Secretaria Municipal das Obras e Desenvolvimento Urbano				
Unidade Orçamentária:	02	Fundo Munic. de Habitacao de Int. Social				
3.0.00.00.00	DESPESAS CORRENTES					175.000,00
3.3.00.00.00	OUTRAS DESPESAS CORRENTES				175.000,00	
3.3.90.00.00	Aplicações Diretas			175.000,00		
3.3.90.30.00	Material de Consumo			55.000,00		
3.3.90.36.00	Outros Serviços de Terceiros - Pessoa Física			30.000,00		
3.3.90.39.00	Outros Serviços de Terceiros - Pessoa Jurídica			90.000,00		
4.0.00.00.00	DESPESAS DE CAPITAL					200.000,00
4.4.00.00.00	INVESTIMENTOS				200.000,00	
4.4.90.00.00	Aplicações Diretas			200.000,00		
4.4.90.51.00	Obras e Instalações			200.000,00		
<b>Total da Unidade:</b>						<b>375.000,00</b>



Estado: Ceará

PREFEITURA MUNICIPAL DE LIMOEIRO DO NORTE

Orçamento Programa Para o Exercício de 2016

**Natureza da Despesa Segundo as Categorias Econômicas**

(em R\$ 1,00)

Adendo III a Portaria Nº 8 de 4 de Fevereiro de 1985

Anexo 2, da Lei nº 4320, de 17/03/64, (Portaria SOF nº 8, de 04/02/85)

Código	Especificação / Fonte de Recurso	Esfera	Fonte de Recurso	Natureza	Origem	Cat. Econ.
Orgão:	08	Secretaria Municipal da Educação Básica				
Unidade Orçamentária:	01	Fundo de manutenção da Educação Básica - FUNDEB				
3.0.00.00.00	DESPESAS CORRENTES					22.945.470,00
3.1.00.00.00	PESSOAL E ENCARGOS SOCIAIS				21.592.270,00	
3.1.90.00.00	Aplicações Diretas			21.592.270,00		
3.1.90.04.00	Contratação por Tempo Determinado			1.880.000,00		
3.1.90.11.00	Vencimentos e Vantagens Fixas - Pessoal Civil			15.870.000,00		
3.1.90.13.00	Obrigações Patronais - INSS			3.763.750,00		
3.1.90.16.00	Outras Despesas Variáveis - Pessoal Civil			78.520,00		
3.2.00.00.00	OUTRAS DESPESAS CORRENTES				1.353.200,00	
3.2.90.00.00	Aplicações Diretas			1.353.200,00		
3.3.90.14.00	Diárias - Civil			60.000,00		
3.3.90.30.00	Material de Consumo			325.920,00		
3.3.90.33.00	Passagens e Despesas com Locomoção			36.730,00		
3.3.90.36.00	Outros Serviços de Terceiros - Pessoa Física			151.370,00		
3.3.90.39.00	Outros Serviços de Terceiros - Pessoa Jurídica			637.250,00		
3.3.90.47.00	Obrigações Tributárias e Contributivas			133.930,00		
3.3.90.95.00	Indenização pela Execução de Trabalhos de Campo			8.000,00		
4.0.00.00.00	DESPESAS DE CAPITAL					2.101.158,00
4.4.00.00.00	INVESTIMENTOS				2.101.158,00	
4.4.90.00.00	Aplicações Diretas			2.101.158,00		
4.4.90.51.00	Obras e Instalações			1.528.628,00		
4.4.90.52.00	Equipamentos e Material Permanente			572.530,00		
<b>Total da Unidade:</b>						<b>25.046.628,00</b>



Estado: Ceará

PREFEITURA MUNICIPAL DE LIMOEIRO DO NORTE

Orçamento Programa Para o Exercício de 2016

Natureza da Despesa Segundo as Categorias Econômicas

(em R\$ 1,00)

Adendo III a Portaria Nº 8 de 4 de Fevereiro de 1985

Anexo 2, da Lei nº 4320, de 17/03/64, (Portaria SOF nº 8, de 04/02/85)

Código	Especificação / Fonte de Recurso	Esfera	Fonte de Recurso	Natureza	Origem	Cat. Econ.
Orgão:	08	Secretaria Municipal da Educação Básica				
Unidade Orçamentária:	02	Secretaria Municipal da Educação Básica - SEMEB				
3.0.00.00.00	DESPESAS CORRENTES					6.980.380,00
3.1.00.00.00	PESSOAL E ENCARGOS SOCIAIS				895.000,00	
3.1.90.00.00	Aplicações Diretas			895.000,00		
3.1.90.01.00	Aposentadorias e Reformas			190.000,00		
3.1.90.03.00	Pensões			75.000,00		
3.1.90.04.00	Contratação por Tempo Determinado			50.000,00		
3.1.90.11.00	Vencimentos e Vantagens Fixas - Pessoal Civil			350.000,00		
3.1.90.13.00	Obrigações Patronais - INSS			200.000,00		
3.1.90.16.00	Outras Despesas Variáveis - Pessoal Civil			10.000,00		
3.1.90.92.00	Despesas de Exercícios Anteriores			15.000,00		
3.1.90.94.00	Indenizações e Restituições Trabalhistas			5.000,00		
3.2.00.00.00	JUROS E ENCARGOS DA DÍVIDA				50.000,00	
3.2.90.00.00	Aplicações Diretas			50.000,00		
3.2.90.21.00	Juros sobre a Dívida por Contrato			50.000,00		
3.3.00.00.00	OUTRAS DESPESAS CORRENTES				6.035.380,00	
3.3.20.00.00	Transferências à União			2.000,00		
3.3.20.93.00	Indenizações e Restituições			2.000,00		
3.3.30.00.00	Transferências a Estados e ao Distrito Federal			9.000,00		
3.3.30.93.00	Indenizações e Restituições			9.000,00		
3.3.90.00.00	Aplicações Diretas			5.824.380,00		
3.3.90.14.00	Diárias - Civil			4.380,00		
3.3.90.18.00	Auxílio Financeiro a Estudantes			10.000,00		
3.3.90.30.00	Material de Consumo			1.142.280,00		
3.3.90.33.00	Passagens e Despesas com Locomoção			128.570,00		
3.3.90.35.00	Serviços de Consultoria			50.150,00		
3.3.90.36.00	Outros Serviços de Terceiros - Pessoa Física			119.330,00		
3.3.90.39.00	Outros Serviços de Terceiros - Pessoa Jurídica			4.269.670,00		
3.3.90.92.00	Despesas de Exercícios Anteriores			70.000,00		
3.3.90.93.00	Indenizações e Restituições			5.000,00		
3.3.90.95.00	Indenização pela Execução de Trabalhos de Campo			5.000,00		
3.3.90.96.00	RESSARCIMENTO DE DESPESA DE PESSOAL REQUISITADO			20.000,00		
3.3.91.39.00	Outros Serviços de Terceiros - Pessoa Jurídica			200.000,00		
4.0.00.00.00	DESPESAS DE CAPITAL					1.145.500,00
4.4.00.00.00	INVESTIMENTOS				1.065.500,00	
4.4.90.00.00	Aplicações Diretas			1.065.500,00		
4.4.90.30.00	Material de Consumo			50.000,00		
4.4.90.35.00	Serviços de Consultoria			100.000,00		
4.4.90.36.00	Outros Serviços de Terceiros - Pessoa Física			15.000,00		
4.4.90.39.00	Outros Serviços de Terceiros - Pessoa Jurídica			30.000,00		
4.4.90.51.00	Obras e Instalações			700.000,00		
4.4.90.52.00	Equipamentos e Material Permanente			150.500,00		







**Estado: Ceará**  
**PREFEITURA MUNICIPAL DE LIMOEIRO DO NORTE**  
Orçamento Programa Para o Exercício de 2016

**Natureza da Despesa Segundo as Categorias Econômicas**

(em R\$ 1,00)

Adendo III a Portaria Nº 8 de 4 de Fevereiro de 1985

Anexo 2, da Lei nº 4320, de 17/03/64, (Portaria SOF nº 8, de 04/02/85)

Código	Especificação / Fonte de Recurso	Esfera	Fonte de Recurso	Natureza	Origem	Cat. Econ.
Orgão:	08	Secretaria Municipal da Educação Básica				
Unidade Orçamentária:	03	Agência Municipal da Ciencia e Tecnologia				
3.0.00.00.00	DESPESAS CORRENTES					
3.3.00.00.00	OUTRAS DESPESAS CORRENTES					215.000,00
3.3.50.00.00	Transferências a Instituições Privadas sem Fins Lucrativos			45.000,00	215.000,00	
3.3.50.41.00	Contribuições			20.000,00		
3.3.50.42.00	Auxílios			3.000,00		
3.3.50.43.00	Subvenções Sociais			22.000,00		
3.3.90.00.00	Aplicações Diretas			170.000,00		
3.3.90.30.00	Material de Consumo			25.000,00		
3.3.90.35.00	Serviços de Consultoria			25.000,00		
3.3.90.36.00	Outros Serviços de Terceiros - Pessoa Física			40.000,00		
3.3.90.39.00	Outros Serviços de Terceiros - Pessoa Jurídica			80.000,00		
4.0.00.00.00	DESPESAS DE CAPITAL					
4.4.00.00.00	INVESTIMENTOS					45.000,00
4.4.90.00.00	Aplicações Diretas			45.000,00	45.000,00	
4.4.90.52.00	Equipamentos e Material Permanente			45.000,00		
<b>Total da Unidade:</b>						<b>260.000,00</b>



**Estado: Ceará**  
**PREFEITURA MUNICIPAL DE LIMOEIRO DO NORTE**  
Orçamento Programa Para o Exercício de 2016

**Natureza da Despesa Segundo as Categorias Econômicas**

Adendo III a Portaria Nº 8 de 4 de Fevereiro de 1985

(em R\$ 1,00)

Anexo 2, da Lei nº 4320, de 17/03/64, (Portaria SOF nº 8, de 04/02/85)

Código	Especificação / Fonte de Recurso	Esfera	Fonte de Recurso	Natureza	Origem	Cat. Econ.
Orgão:	09	Secretaria Municipal da Saúde				
Unidade Orçamentária:	01	Fundo Municipal de Saude				
3.0.00.00.00	DESPESAS CORRENTES					23.514.020,00
3.1.00.00.00	PESSOAL E ENCARGOS SOCIAIS				10.933.820,00	
3.1.90.00.00	Aplicações Diretas			10.933.820,00		
3.1.90.04.00	Contratação por Tempo Determinado			1.551.090,00		
3.1.90.11.00	Vencimentos e Vantagens Fixas - Pessoal Civil			7.616.730,00		
3.1.90.13.00	Obrigações Patronais - INSS			1.600.000,00		
3.1.90.16.00	Outras Despesas Variáveis - Pessoal Civil			66.000,00		
3.1.90.91.00	Sentenças Judiciais			100.000,00		
3.3.00.00.00	OUTRAS DESPESAS CORRENTES				12.580.200,00	
3.3.20.00.00	Transferências à União			1.000,00		
3.3.20.47.00	Obrigações Tributárias e Contributivas			1.000,00		
3.3.30.00.00	Transferências a Estados e ao Distrito Federal			2.000,00		
3.3.30.47.00	Obrigações Tributárias e Contributivas			2.000,00		
3.3.32.30.00	Material de Consumo			132.470,00		
3.3.50.00.00	Transferências a Instituições Privadas sem Fins Lucrativos			3.501.000,00		
3.3.50.41.00	Contribuições			3.200.000,00		
3.3.50.42.00	Auxílios			1.000,00		
3.3.50.43.00	Subvenções Sociais			300.000,00		
3.3.71.41.00	CONTRIBUIÇÕES			5.000,00		
3.3.71.70.00	Rateio pela Participação em Consórcio Público			845.350,00		
3.3.90.00.00	Aplicações Diretas			8.093.380,00		
3.3.90.14.00	Diárias - Civil			50.000,00		
3.3.90.30.00	Material de Consumo			1.967.510,00		
3.3.90.32.00	Material de Distribuição Gratuita			50.000,00		
3.3.90.33.00	Passagens e Despesas com Locomoção			210.000,00		
3.3.90.36.00	Outros Serviços de Terceiros - Pessoa Física			272.480,00		
3.3.90.39.00	Outros Serviços de Terceiros - Pessoa Jurídica			4.477.270,00		
3.3.90.47.00	Obrigações Tributárias e Contributivas			72.950,00		
3.3.90.48.00	Outros Auxílios Financeiros a Pessoas Físicas			872.170,00		
3.3.90.91.00	Sentenças Judiciais			80.000,00		
3.3.90.95.00	Indenização pela Execução de Trabalhos de Campo			41.000,00		
4.0.00.00.00	DESPESAS DE CAPITAL					608.250,00
4.4.00.00.00	INVESTIMENTOS				588.250,00	
4.4.90.00.00	Aplicações Diretas			588.250,00		
4.4.90.30.00	Material de Consumo			25.000,00		
4.4.90.35.00	Serviços de Consultoria			20.000,00		
4.4.90.36.00	Outros Serviços de Terceiros - Pessoa Física			20.000,00		
4.4.90.39.00	Outros Serviços de Terceiros - Pessoa Jurídica			15.000,00		
4.4.90.51.00	Obras e Instalações			257.170,00		
4.4.90.52.00	Equipamentos e Material Permanente			88.790,00		
4.4.90.61.00	Aquisição de Imóveis			162.290,00		



Estado: Ceará

PREFEITURA MUNICIPAL DE LIMOEIRO DO NORTE

Orçamento Programa Para o Exercício de 2016

**Natureza da Despesa Segundo as Categorias Econômicas**

Adendo III a Portaria Nº 8 de 4 de Fevereiro de 1985

(em R\$ 1,00)

Anexo 2, da Lei nº 4320, de 17/03/64, (Portaria SOF nº 8, de 04/02/85)

Código	Especificação / Fonte de Recurso	Esfera	Fonte de Recurso	Natureza	Origem	Cat. Econ.
4.5.00.00.00	INVERSÕES FINANCEIRAS					
4.5.90.00.00	Aplicações Diretas				20.000,00	
4.5.90.61.00	Aquisição de Imóveis			20.000,00		
				20.000,00		
<b>Total da Unidade:</b>						<b>24.122.270,00</b>



**Estado: Ceará**  
**PREFEITURA MUNICIPAL DE LIMOEIRO DO NORTE**  
Orçamento Programa Para o Exercício de 2016

**Natureza da Despesa Segundo as Categorias Econômicas**

Adendo III a Portaria Nº 8 de 4 de Fevereiro de 1985

(em R\$ 1,00)

Anexo 2, da Lei nº 4320, de 17/03/64, (Portaria SOF nº 8, de 04/02/85)

Código	Especificação / Fonte de Recurso	Esfera	Fonte de Recurso	Natureza	Origem	Cat. Econ.
Orgão:	09	Secretaria Municipal da Saúde				
Unidade Orçamentária:	02	Secretaria Municipal de Saúde - SMS				
3.0.00.00.00	DESPESAS CORRENTES					
3.1.00.00.00	PESSOAL E ENCARGOS SOCIAIS					3.108.600,00
3.1.90.00.00	Aplicações Diretas				940.000,00	
3.1.90.04.00	Contratação por Tempo Determinado			940.000,00		
3.1.90.11.00	Vencimentos e Vantagens Fixas - Pessoal Civil			200.000,00		
3.1.90.91.00	Sentenças Judiciais			650.000,00		
3.1.90.92.00	Despesas de Exercícios Anteriores			50.000,00		
3.1.90.94.00	Indenizações e Restituições Trabalhistas			20.000,00		
3.3.00.00.00	OUTRAS DESPESAS CORRENTES					
3.3.90.00.00	Aplicações Diretas				2.168.600,00	
3.3.90.14.00	Diárias - Civil			2.168.600,00		
3.3.90.30.00	Material de Consumo			20.000,00		
3.3.90.33.00	Passagens e Despesas com Locomoção			355.000,00		
3.3.90.35.00	Serviços de Consultoria			35.000,00		
3.3.90.36.00	Outros Serviços de Terceiros - Pessoa Física			9.000,00		
3.3.90.39.00	Outros Serviços de Terceiros - Pessoa Jurídica			59.600,00		
3.3.90.91.00	Sentenças Judiciais			1.020.000,00		
3.3.90.92.00	Despesas de Exercícios Anteriores			200.000,00		
3.3.90.95.00	Indenização pela Execução de Trabalhos de Campo			450.000,00		
4.0.00.00.00	DESPESAS DE CAPITAL					
4.4.00.00.00	INVESTIMENTOS					20.000,00
4.4.90.00.00	Aplicações Diretas				20.000,00	
4.4.90.52.00	Equipamentos e Material Permanente			20.000,00		
				20.000,00		
<b>Total da Unidade:</b>						<b>3.128.600,00</b>



**Estado: Ceará**  
**PREFEITURA MUNICIPAL DE LIMOEIRO DO NORTE**  
Orçamento Programa Para o Exercício de 2016

**Natureza da Despesa Segundo as Categorias Econômicas**

Adendo III a Portaria Nº 8 de 4 de Fevereiro de 1985

(em R\$ 1,00)

Anexo 2, da Lei nº 4320, de 17/03/64, (Portaria SOF nº 8, de 04/02/85)

Código	Especificação / Fonte de Recurso	Esfera	Fonte de Recurso	Natureza	Origem	Cat. Econ.
Orgão:	10	Secretaria Municipal da Assistência Social				
Unidade Orçamentária:	01	Fundo Municipal de Assistência Social				
3.0.00.00.00	DESPESAS CORRENTES					
3.3.00.00.00	OUTRAS DESPESAS CORRENTES					1.664.550,00
3.3.90.00.00	Aplicações Diretas				1.664.550,00	
3.3.90.30.00	Material de Consumo			1.664.550,00		
3.3.90.36.00	Outros Serviços de Terceiros - Pessoa Física			468.000,00		
3.3.90.39.00	Outros Serviços de Terceiros - Pessoa Jurídica			188.200,00		
4.0.00.00.00	DESPESAS DE CAPITAL			1.008.350,00		
4.4.00.00.00	INVESTIMENTOS					119.000,00
4.4.90.00.00	Aplicações Diretas				119.000,00	
4.4.90.52.00	Equipamentos e Material Permanente			119.000,00		
				119.000,00		
<b>Total da Unidade:</b>						<b>1.783.550,00</b>



Estado: Ceará

PREFEITURA MUNICIPAL DE LIMOEIRO DO NORTE

Orçamento Programa Para o Exercício de 2016

**Natureza da Despesa Segundo as Categorias Econômicas**

Adendo III a Portaria Nº 8 de 4 de Fevereiro de 1985

(em R\$ 1,00)

Anexo 2, da Lei nº 4320, de 17/03/64, (Portaria SOF nº 8, de 04/02/85)

Código	Especificação / Fonte de Recurso	Esfera	Fonte de Recurso	Natureza	Origem	Cat. Econ.
Orgão:	10	Secretaria Municipal da Assistência Social				
Unidade Orçamentária:	02	Fundo Mun. dos Direitos da Criança e Adolescente				
3.0.00.00.00	DESPESAS CORRENTES					
3.3.00.00.00	OUTRAS DESPESAS CORRENTES					339.080,00
3.3.90.00.00	Aplicações Diretas				339.080,00	
3.3.90.13.00	Obrigações Patronais - INSS			339.080,00		
3.3.90.14.00	Diárias - Civil			20.000,00		
3.3.90.30.00	Material de Consumo			20.000,00		
3.3.90.36.00	Outros Serviços de Terceiros - Pessoa Física			95.000,00		
3.3.90.39.00	Outros Serviços de Terceiros - Pessoa Jurídica			67.850,00		
4.0.00.00.00	DESPESAS DE CAPITAL			136.230,00		
4.4.00.00.00	INVESTIMENTOS					81.000,00
4.4.90.00.00	Aplicações Diretas				81.000,00	
4.4.90.51.00	Obras e Instalações			81.000,00		
4.4.90.52.00	Equipamentos e Material Permanente			20.000,00		
				61.000,00		
<b>Total da Unidade:</b>						<b>420.080,00</b>



**Estado: Ceará**  
**PREFEITURA MUNICIPAL DE LIMOEIRO DO NORTE**  
Orçamento Programa Para o Exercício de 2016

**Natureza da Despesa Segundo as Categorias Econômicas**

Adendo III a Portaria N° 8 de 4 de Fevereiro de 1985

(em R\$ 1,00)

Anexo 2, da Lei n° 4320, de 17/03/64, (Portaria SOF n° 8, de 04/02/85)

Código	Especificação / Fonte de Recurso	Esfera	Fonte de Recurso	Natureza	Origem	Cat. Econ.
Orgão:	10	Secretaria Municipal da Assistência Social				
Unidade Orçamentária:	03	Fundo Municipal dos Direitos do Idoso				
3.0.00.00.00	DESPESAS CORRENTES					
3.3.00.00.00	OUTRAS DESPESAS CORRENTES					47.900,00
3.3.90.00.00	Aplicações Diretas				47.900,00	
3.3.90.30.00	Material de Consumo			47.900,00		
3.3.90.36.00	Outros Serviços de Terceiros - Pessoa Física			20.000,00		
3.3.90.39.00	Outros Serviços de Terceiros - Pessoa Jurídica			15.000,00		
3.3.90.39.00				12.900,00		
4.0.00.00.00	DESPESAS DE CAPITAL					
4.4.00.00.00	INVESTIMENTOS					15.000,00
4.4.00.00.00	Aplicações Diretas				15.000,00	
4.4.90.52.00	Equipamentos e Material Permanente			15.000,00		
				15.000,00		
<b>Total da Unidade:</b>						<b>62.900,00</b>





**Estado: Ceará**  
**PREFEITURA MUNICIPAL DE LIMOEIRO DO NORTE**  
Orçamento Programa Para o Exercício de 2016

**Natureza da Despesa Segundo as Categorias Econômicas**

Adendo III a Portaria N° 8 de 4 de Fevereiro de 1985

(em R\$ 1,00)

Anexo 2, da Lei n° 4320, de 17/03/64, (Portaria SOF n° 8, de 04/02/85)

Código	Especificação / Fonte de Recurso	Esfera	Fonte de Recurso	Natureza	Origem	Cat. Econ.
Orgão:	10	Secretaria Municipal da Assistência Social				
Unidade Orçamentária:	04	Fundo Mun.dos Direitos da Pessoa com Def				
3.0.00.00.00	DESPESAS CORRENTES					
3.3.00.00.00	OUTRAS DESPESAS CORRENTES					35.000,00
3.3.90.00.00	Aplicações Diretas				35.000,00	
3.3.90.30.00	Material de Consumo			35.000,00		
3.3.90.36.00	Outros Serviços de Terceiros - Pessoa Física			10.000,00		
3.3.90.39.00	Outros Serviços de Terceiros - Pessoa Jurídica			15.000,00		
4.0.00.00.00	DESPESAS DE CAPITAL					
4.4.00.00.00	INVESTIMENTOS					10.000,00
4.4.90.00.00	Aplicações Diretas				10.000,00	
4.4.90.52.00	Equipamentos e Material Permanente			10.000,00		
				10.000,00		
<b>Total da Unidade:</b>						<b>45.000,00</b>



**Estado: Ceará**  
**PREFEITURA MUNICIPAL DE LIMOEIRO DO NORTE**  
Orçamento Programa Para o Exercício de 2016

**Natureza da Despesa Segundo as Categorias Econômicas**

Adendo III a Portaria Nº 8 de 4 de Fevereiro de 1985

(em R\$ 1,00)

Anexo 2, da Lei nº 4320, de 17/03/64, (Portaria SOF nº 8, de 04/02/85)

Código	Especificação / Fonte de Recurso	Esfera	Fonte de Recurso	Natureza	Origem	Cat. Econ.
Orgão:	10	Secretaria Municipal da Assistência Social				
Unidade Orçamentária:	05	Secretaria Municipal de Assistência Social				
3.0.00.00.00	DESPESAS CORRENTES					
3.1.00.00.00	PESSOAL E ENCARGOS SOCIAIS					3.651.830,00
3.1.90.00.00	Aplicações Diretas				2.176.180,00	
3.1.90.04.00	Contratação por Tempo Determinado			2.176.180,00		
3.1.90.11.00	Vencimentos e Vantagens Fixas - Pessoal Civil			962.700,00		
3.1.90.13.00	Obrigações Patronais - INSS			902.470,00		
3.1.90.16.00	Outras Despesas Variáveis - Pessoal Civil			306.010,00		
3.1.90.92.00	Despesas de Exercícios Anteriores			2.000,00		
3.1.90.94.00	Indenizações e Restituições Trabalhistas			2.000,00		
3.3.00.00.00	OUTRAS DESPESAS CORRENTES					
3.3.20.00.00	Transferências à União				1.475.650,00	
3.3.20.93.00	Indenizações e Restituições			1.000,00		
3.3.30.00.00	Transferências a Estados e ao Distrito Federal			1.000,00		
3.3.30.93.00	Indenizações e Restituições			1.000,00		
3.3.50.00.00	Transferências a Instituições Privadas sem Fins Lucrativos			37.000,00		
3.3.50.41.00	Contribuições			6.000,00		
3.3.50.42.00	Auxílios			1.000,00		
3.3.50.43.00	Subvenções Sociais			30.000,00		
3.3.90.00.00	Aplicações Diretas			1.402.650,00		
3.3.90.13.00	Obrigações Patronais - INSS			60.000,00		
3.3.90.14.00	Diárias - Civil			19.050,00		
3.3.90.30.00	Material de Consumo			177.640,00		
3.3.90.32.00	Material de Distribuição Gratuita			63.990,00		
3.3.90.33.00	Passagens e Despesas com Locomoção			11.650,00		
3.3.90.35.00	Serviços de Consultoria			50.000,00		
3.3.90.36.00	Outros Serviços de Terceiros - Pessoa Física			35.000,00		
3.3.90.39.00	Outros Serviços de Terceiros - Pessoa Jurídica			915.000,00		
3.3.90.47.00	Obrigações Tributárias e Contributivas			5.260,00		
3.3.90.92.00	Despesas de Exercícios Anteriores			63.060,00		
3.3.90.93.00	Indenizações e Restituições			1.000,00		
3.3.90.95.00	Indenização pela Execução de Trabalhos de Campo			1.000,00		
3.3.91.39.00	Outros Serviços de Terceiros - Pessoa Jurídica			34.000,00		
4.0.00.00.00	DESPESAS DE CAPITAL					
4.4.00.00.00	INVESTIMENTOS					538.990,00
4.4.90.00.00	Aplicações Diretas				518.990,00	
4.4.90.51.00	Obras e Instalações			518.990,00		
4.4.90.52.00	Equipamentos e Material Permanente			430.000,00		
4.4.90.61.00	Aquisição de Imóveis			68.990,00		
4.5.00.00.00	INVERSÕES FINANCEIRAS			20.000,00		
4.5.90.00.00	Aplicações Diretas				20.000,00	
4.5.90.61.00	Aquisição de Imóveis			20.000,00		



**Estado: Ceará**  
**PREFEITURA MUNICIPAL DE LIMOEIRO DO NORTE**  
Orçamento Programa Para o Exercício de 2016

**Natureza da Despesa Segundo as Categorias Econômicas**

Adendo III a Portaria N° 8 de 4 de Fevereiro de 1985

(em R\$ 1,00)

Anexo 2, da Lei n° 4320, de 17/03/64, (Portaria SOF n° 8, de 04/02/85)

Código	Especificação / Fonte de Recurso	Esfera	Fonte de Recurso	Natureza	Origem	Cat. Econ.
<b>Total da Unidade:</b>						<b>4.190.820,00</b>



**Estado: Ceará**  
**PREFEITURA MUNICIPAL DE LIMOEIRO DO NORTE**  
Orçamento Programa Para o Exercício de 2016

**Natureza da Despesa Segundo as Categorias Econômicas**

Adendo III a Portaria Nº 8 de 4 de Fevereiro de 1985

(em R\$ 1,00)

Anexo 2, da Lei nº 4320, de 17/03/64, (Portaria SOF nº 8, de 04/02/85)

Código	Especificação / Fonte de Recurso	Esfera	Fonte de Recurso	Natureza	Origem	Cat. Econ.
Orgão:	11	Secretaria de Políticas Públicas para a Mulher				
Unidade Orçamentária:	01	Secretaria de Políticas Públicas para Mulheres				
3.0.00.00.00	DESPESAS CORRENTES					
3.1.00.00.00	PESSOAL E ENCARGOS SOCIAIS					519.000,00
3.1.90.00.00	Aplicações Diretas				314.000,00	
3.1.90.04.00	Contratação por Tempo Determinado			314.000,00		
3.1.90.11.00	Vencimentos e Vantagens Fixas - Pessoal Civil			50.000,00		
3.1.90.13.00	Obrigações Patronais - INSS			200.000,00		
3.1.90.16.00	Outras Despesas Variáveis - Pessoal Civil			60.000,00		
3.1.90.94.00	Indenizações e Restituições Trabalhistas			2.000,00		
3.3.00.00.00	OUTRAS DESPESAS CORRENTES					
3.3.90.00.00	Aplicações Diretas				205.000,00	
3.3.90.14.00	Diárias - Civil			205.000,00		
3.3.90.30.00	Material de Consumo			5.000,00		
3.3.90.33.00	Passagens e Despesas com Locomoção			40.000,00		
3.3.90.35.00	Serviços de Consultoria			15.000,00		
3.3.90.36.00	Outros Serviços de Terceiros - Pessoa Física			15.000,00		
3.3.90.39.00	Outros Serviços de Terceiros - Pessoa Jurídica			45.000,00		
3.3.90.47.00	Obrigações Tributárias e Contributivas			75.000,00		
4.0.00.00.00	DESPESAS DE CAPITAL			10.000,00		
4.4.00.00.00	INVESTIMENTOS					25.000,00
4.4.90.00.00	Aplicações Diretas				25.000,00	
4.4.90.52.00	Equipamentos e Material Permanente			25.000,00		
				25.000,00		
<b>Total da Unidade:</b>						<b>544.000,00</b>



**Estado: Ceará**  
**PREFEITURA MUNICIPAL DE LIMOEIRO DO NORTE**  
Orçamento Programa Para o Exercício de 2016

**Natureza da Despesa Segundo as Categorias Econômicas**

Adendo III a Portaria Nº 8 de 4 de Fevereiro de 1985

(em R\$ 1,00)

Anexo 2, da Lei nº 4320, de 17/03/64, (Portaria SOF nº 8, de 04/02/85)

Código	Especificação / Fonte de Recurso	Esfera	Fonte de Recurso	Natureza	Origem	Cat. Econ.
Orgão:	12	Guarda Municipal				
Unidade Orçamentária:	01	Guarda Municipal				
3.0.00.00.00	DESPESAS CORRENTES					
3.1.00.00.00	PESSOAL E ENCARGOS SOCIAIS					145.000,00
3.1.90.00.00	Aplicações Diretas				70.000,00	
3.1.90.04.00	Contratação por Tempo Determinado			70.000,00		
3.1.90.11.00	Vencimentos e Vantagens Fixas - Pessoal Civil			20.000,00		
3.1.90.13.00	Obrigações Patronais - INSS			30.000,00		
3.3.00.00.00	OUTRAS DESPESAS CORRENTES					
3.3.90.00.00	Aplicações Diretas				75.000,00	
3.3.90.30.00	Material de Consumo			75.000,00		
3.3.90.36.00	Outros Serviços de Terceiros - Pessoa Física			35.000,00		
3.3.90.39.00	Outros Serviços de Terceiros - Pessoa Jurídica			15.000,00		
4.0.00.00.00	DESPESAS DE CAPITAL					
4.4.00.00.00	INVESTIMENTOS					40.000,00
4.4.90.00.00	Aplicações Diretas				40.000,00	
4.4.90.52.00	Equipamentos e Material Permanente			40.000,00		
				40.000,00		
<b>Total da Unidade:</b>						<b>185.000,00</b>



**Estado: Ceará**  
**PREFEITURA MUNICIPAL DE LIMOEIRO DO NORTE**  
Orçamento Programa Para o Exercício de 2016

**Natureza da Despesa Segundo as Categorias Econômicas**

Adendo III a Portaria Nº 8 de 4 de Fevereiro de 1985

(em R\$ 1,00)

Anexo 2, da Lei nº 4320, de 17/03/64, (Portaria SOF nº 8, de 04/02/85)

Código	Especificação / Fonte de Recurso	Esfera	Fonte de Recurso	Natureza	Origem	Cat. Econ.
Orgão:	14	14	14			
Unidade Orçamentária:	01	01	01			
14.00.00.00	DESPESAS CORRENTES					
14.1.00.00.00	PESSOAL E ENCARGOS SOCIAIS					8.657.000,00
14.1.90.00.00	Aplicações Diretas				3.465.000,00	
14.1.90.04.00	Contratação por Tempo Determinado			3.465.000,00		
14.1.90.11.00	Vencimentos e Vantagens Fixas - Pessoal Civil			750.000,00		
14.1.90.13.00	Obrigações Patronais - INSS			1.970.000,00		
14.1.90.16.00	Outras Despesas Variáveis - Pessoal Civil			520.000,00		
14.1.90.91.00	Sentenças Judiciais			110.000,00		
14.1.90.92.00	Despesas de Exercícios Anteriores			100.000,00		
14.1.90.96.00	Indenizações e Restituições Trabalhistas			10.000,00		
14.3.00.00.00	OUTRAS DESPESAS CORRENTES					
14.3.50.00.00	Transferências a Instituições Privadas sem Fins Lucrativos				5.192.000,00	
14.3.50.41.00	Contribuições			2.000,00		
14.3.50.42.00	Auxílios			1.000,00		
14.3.90.00.00	Aplicações Diretas			1.000,00		
14.3.90.14.00	Diárias - Civil			5.190.000,00		
14.3.90.30.00	Material de Consumo			40.000,00		
14.3.90.32.00	Material de Distribuição Gratuita			1.321.000,00		
14.3.90.33.00	Passagens e Despesas com Locomoção			35.000,00		
14.3.90.35.00	Serviços de Consultoria			20.000,00		
14.3.90.36.00	Outros Serviços de Terceiros - Pessoa Física			30.000,00		
14.3.90.39.00	Outros Serviços de Terceiros - Pessoa Jurídica			285.630,00		
14.3.90.46.00	Auxílio-Alimentação			2.671.000,00		
14.3.90.47.00	Obrigações Tributárias e Contributivas			410.000,00		
14.3.90.91.00	Sentenças Judiciais			112.370,00		
14.3.90.92.00	Despesas de Exercícios Anteriores			50.000,00		
14.4.00.00.00	DESPESAS DE CAPITAL			215.000,00		
14.4.00.00.00	INVESTIMENTOS					2.580.000,00
14.4.90.00.00	Aplicações Diretas				2.580.000,00	
14.4.90.51.00	Obras e Instalações			2.580.000,00		
14.4.90.52.00	Equipamentos e Material Permanente			2.350.000,00		
14.4.90.61.00	Aquisição de Imóveis			220.000,00		
				10.000,00		
<b>Total da Unidade:</b>						<b>11.237.000,00</b>



**Estado: Ceará**  
**PREFEITURA MUNICIPAL DE LIMOEIRO DO NORTE**  
Orçamento Programa Para o Exercício de 2016

**Natureza da Despesa Segundo as Categorias Econômicas**

Adendo III a Portaria Nº 8 de 4 de Fevereiro de 1985

(em R\$ 1,00)

Anexo 2, da Lei nº 4320, de 17/03/64, (Portaria SOF nº 8, de 04/02/85)

Código	Especificação / Fonte de Recurso	Esfera	Fonte de Recurso	Natureza	Origem	Cat. Econ.
Orgão:	16	Camara Municipal de Limoeiro do Norte				
Unidade Orçamentária:	01	Camara Municipal de Limoeiro do Norte				
3.0.00.00.00	DESPESAS CORRENTES					
3.1.00.00.00	PESSOAL E ENCARGOS SOCIAIS					3.915.000,00
3.1.90.00.00	Aplicações Diretas				3.397.000,00	
3.1.90.03.00	Pensões			3.397.000,00		
				77.000,00		
3.1.90.11.00	Vencimentos e Vantagens Fixas - Pessoal Civil			2.720.000,00		
3.1.90.13.00	Obrigações Patronais - INSS			600.000,00		
3.3.00.00.00	OUTRAS DESPESAS CORRENTES					
3.3.90.00.00	Aplicações Diretas				518.000,00	
3.3.90.14.00	Diárias - Civil			518.000,00		
				40.000,00		
3.3.90.30.00	Material de Consumo			42.000,00		
3.3.90.36.00	Outros Serviços de Terceiros - Pessoa Física			90.000,00		
3.3.90.39.00	Outros Serviços de Terceiros - Pessoa Jurídica			330.000,00		
3.3.90.41.00	Contribuições			6.000,00		
3.3.90.92.00	Despesas de Exercícios Anteriores			10.000,00		
4.0.00.00.00	DESPESAS DE CAPITAL					
4.4.00.00.00	INVESTIMENTOS					50.000,00
4.4.90.00.00	Aplicações Diretas				50.000,00	
4.4.90.51.00	Obras e Instalações			50.000,00		
				20.000,00		
4.4.90.52.00	Equipamentos e Material Permanente			30.000,00		
<b>Total da Unidade:</b>						<b>3.965.000,00</b>



Estado: Ceará

PREFEITURA MUNICIPAL DE LIMOEIRO DO NORTE

Orçamento Programa Para o Exercício de 2016

Natureza da Despesa Segundo as Categorias Econômicas

Adendo III a Portaria Nº 8 de 4 de Fevereiro de 1985

(em R\$ 1,00)

Anexo 2, da Lei nº 4320, de 17/03/64, (Portaria SOF nº 8, de 04/02/85)

Código	Especificação / Fonte de Recurso	Esfera	Fonte de Recurso	Natureza	Origem	Cat. Econ.
Orgão:	18	Secretaria do Planejamento, Administração e Gestão				
Unidade Orçamentária:	01	Secretaria do Planejamento, Administração e Gestão				
3.0.00.00.00	DESPESAS CORRENTES					
3.1.00.00.00	PESSOAL E ENCARGOS SOCIAIS					3.453.270,00
3.1.90.00.00	Aplicações Diretas				2.042.380,00	
3.1.90.01.00	Aposentadorias e Reformas			2.042.380,00		
3.1.90.03.00	Pensões			100.000,00		
3.1.90.04.00	Contratação por Tempo Determinado			80.000,00		
3.1.90.11.00	Vencimentos e Vantagens Fixas - Pessoal Civil			160.000,00		
3.1.90.13.00	Obrigações Patronais - INSS			1.347.600,00		
3.1.90.16.00	Outras Despesas Variáveis - Pessoal Civil			341.700,00		
3.1.90.92.00	Despesas de Exercícios Anteriores			1.000,00		
3.1.90.94.00	Indenizações e Restituições Trabalhistas			11.080,00		
3.3.00.00.00	OUTRAS DESPESAS CORRENTES					
3.3.50.00.00	Transferências a Instituições Privadas sem Fins Lucrativos				1.410.890,00	
3.3.50.41.00	Contribuições			2.000,00		
3.3.50.42.00	Auxílios			1.000,00		
3.3.50.43.00	Subvenções Sociais			500,00		
3.3.90.00.00	Aplicações Diretas			500,00		
3.3.90.14.00	Diárias - Civil			1.408.890,00		
3.3.90.30.00	Material de Consumo			1.890,00		
3.3.90.33.00	Passagens e Despesas com Locomoção			47.830,00		
3.3.90.35.00	Serviços de Consultoria			5.000,00		
3.3.90.36.00	Outros Serviços de Terceiros - Pessoa Física			88.160,00		
3.3.90.39.00	Outros Serviços de Terceiros - Pessoa Jurídica			83.650,00		
3.3.90.91.00	Sentenças Judiciais			648.110,00		
3.3.90.92.00	Despesas de Exercícios Anteriores			250.000,00		
3.3.90.93.00	Indenizações e Restituições			33.250,00		
3.3.90.96.00	RESSARCIMENTO DE DESPESA DE PESSOAL REQUISITADO			1.000,00		
				250.000,00		
4.0.00.00.00	DESPESAS DE CAPITAL					
4.4.00.00.00	INVESTIMENTOS					359.690,00
4.4.90.00.00	Aplicações Diretas				328.690,00	
4.4.90.30.00	Material de Consumo			328.690,00		
4.4.90.51.00	Obras e Instalações			19.000,00		
4.4.90.52.00	Equipamentos e Material Permanente			85.000,00		
4.4.90.61.00	Aquisição de Imóveis			184.690,00		
4.5.00.00.00	INVERSÕES FINANCEIRAS			40.000,00		
4.5.90.00.00	Aplicações Diretas				20.000,00	
4.5.90.61.00	Aquisição de Imóveis			20.000,00		
4.6.00.00.00	AMORTIZAÇÃO DA DÍVIDA			20.000,00		
4.6.90.00.00	Aplicações Diretas				11.000,00	
4.6.90.71.00	Principal da Dívida Contratual Resgatado			11.000,00		
				11.000,00		





**Estado: Ceará**

**PREFEITURA MUNICIPAL DE LIMOEIRO DO NORTE**

Orçamento Programa Para o Exercício de 2016

**Natureza da Despesa Segundo as Categorias Econômicas**

Adendo III a Portaria N° 8 de 4 de Fevereiro de 1985

(em R\$ 1,00)

Anexo 2, da Lei n° 4320, de 17/03/64, (Portaria SOF n° 8, de 04/02/85)

Código	Especificação / Fonte de Recurso	Esfera	Fonte de Recurso	Natureza	Origem	Cat. Econ.
<b>Total da Unidade:</b>						<b>3.812.960,00</b>



**Estado: Ceará**  
**PREFEITURA MUNICIPAL DE LIMOEIRO DO NORTE**  
 Orçamento Programa Para o Exercício de 2016

**Natureza da Despesa Segundo as Categorias Econômicas**

Adendo III a Portaria Nº 8 de 4 de Fevereiro de 1985

(em R\$ 1,00)

Anexo 2, da Lei nº 4320, de 17/03/64, (Portaria SOF nº 8, de 04/02/85)

Código	Especificação / Fonte de Recurso	Esfera	Fonte de Recurso	Natureza	Origem	Cat. Econ.
Orgão:	19	Secretaria Municipal da Juventude e Empreendedorismo				
Unidade Orçamentária:	01	Secretaria Municipal da Juventude e Empreendedorismo - SMJ				
3.0.00.00.00	DESPESAS CORRENTES					
3.1.00.00.00	PESSOAL E ENCARGOS SOCIAIS					706.560,00
3.1.90.00.00	Aplicações Diretas				312.640,00	
3.1.90.04.00	Contratação por Tempo Determinado			312.640,00		
3.1.90.11.00	Vencimentos e Vantagens Fixas - Pessoal Civil			40.000,00		
3.1.90.13.00	Obrigações Patronais - INSS			250.000,00		
3.1.90.16.00	Outras Despesas Variáveis - Pessoal Civil			5.640,00		
3.1.90.92.00	Despesas de Exercícios Anteriores			1.000,00		
3.1.90.94.00	Indenizações e Restituições Trabalhistas			15.000,00		
3.3.00.00.00	OUTRAS DESPESAS CORRENTES			1.000,00		
3.3.20.00.00	Transferências à União				393.920,00	
3.3.20.93.00	Indenizações e Restituições			1.000,00		
3.3.30.00.00	Transferências a Estados e ao Distrito Federal			1.000,00		
3.3.30.93.00	Indenizações e Restituições			1.000,00		
3.3.50.00.00	Transferências a Instituições Privadas sem Fins Lucrativos			1.000,00		
3.3.50.41.00	Contribuições			42.000,00		
3.3.50.42.00	Auxílios			30.000,00		
3.3.50.43.00	Subvenções Sociais			1.000,00		
3.3.90.00.00	Aplicações Diretas			11.000,00		
3.3.90.14.00	Diárias - Civil			349.920,00		
3.3.90.30.00	Material de Consumo			1.120,00		
3.3.90.31.00	Premiações Culturais, Artísticas, Científicas, Desportivas e Outras			110.000,00		
3.3.90.33.00	Passagens e Despesas com Locomoção			20.000,00		
3.3.90.35.00	Serviços de Consultoria			15.000,00		
3.3.90.36.00	Outros Serviços de Terceiros - Pessoa Física			90.000,00		
3.3.90.39.00	Outros Serviços de Terceiros - Pessoa Jurídica			31.550,00		
3.3.90.91.00	Sentenças Judiciais			74.760,00		
3.3.90.92.00	Despesas de Exercícios Anteriores			1.000,00		
3.3.90.93.00	Indenizações e Restituições			4.490,00		
3.3.90.96.00	RESSARCIMENTO DE DESPESA DE PESSOAL REQUISITADO			1.000,00		
4.0.00.00.00	DESPESAS DE CAPITAL					
4.4.00.00.00	INVESTIMENTOS					70.000,00
4.4.90.00.00	Aplicações Diretas				70.000,00	
4.4.90.51.00	Obras e Instalações			70.000,00		
4.4.90.52.00	Equipamentos e Material Permanente			20.000,00		
				50.000,00		
<b>Total da Unidade:</b>						<b>776.560,00</b>



Estado: Ceará  
PREFEITURA MUNICIPAL DE LIMOEIRO DO NORTE  
Orçamento Programa Para o Exercício de 2016

**Natureza da Despesa Segundo as Categorias Econômicas**

Adendo III a Portaria Nº 8 de 4 de Fevereiro de 1985

(em R\$ 1,00)

Anexo 2, da Lei nº 4320, de 17/03/64, (Portaria SOF nº 8, de 04/02/85)

Código	Especificação / Fonte de Recurso	Esfera	Fonte de Recurso	Natureza	Origem	Cat. Econ.
Orgão:	99 Reserva de Contingencia					
Unidade Orçamentária:	99 Reserva de Contingencia					
9.0.00.00.00	Reserva de Contingência					
9.9.00.00.00	Reserva de Contingência					250.000,00
9.9.99.99.00	Reserva de Contingência				250.000,00	
				250.000,00		
<b>Total da Unidade:</b>						<b>250.000,00</b>
<b>Total Geral da Despesa:</b>						<b>128.170.922,00</b>

R E S U M O P O R E S F E R A	
Esfera do Orçamento	Fixação da Despesa
Orçamento Fiscal	93.853.702,00
Orçamento da Seguridade Social	34.317.220,00
<b>Total da Previsão</b>	<b>128.170.922,00</b>

  
PAULO CARLOS SILVA DUARTE  
PREFEITO



Estado: Ceará  
PREFEITURA MUNICIPAL DE LIMOEIRO DO NORTE  
Orçamento Programa Para o Exercício de 2016

**Detalhamento da Despesa**

Anexo 2, da Lei nº 4320, de 17/03/64, (Portaria SOF nº 8, de 04/02/85)

(em R\$ 1,00)

Código	Especificação / Fonte de Recurso	Esfera	Fonte de Recurso	Natureza	Grupo Nat.	Cat. Econ.
Orgão:	01		Secretaria Municipal da Fazenda			
Unidade Orçamentária:	01		Secretaria Municipal da Fazenda - SEFAZ			
04.122.0100.2.001	Gerenciamento da Secretaria da Fazenda					
3.0.00.00.00	DESPESAS CORRENTES					
3.1.00.00.00	PESSOAL E ENCARGOS SOCIAIS					1.825.794,00
3.1.90.00.00	Aplicações Diretas				1.154.000,00	
3.1.90.04.00	Contratação por Tempo Determinado			1.154.000,00		
3.1.90.11.00	Vencimentos e Vantagens Fixas - Pessoal Civil			50.000,00		
3.1.90.16.00	Outras Despesas Variáveis - Pessoal Civil			1.100.000,00		
3.1.90.94.00	Indenizações e Restituições Trabalhistas			3.000,00		
3.3.00.00.00	OUTRAS DESPESAS CORRENTES			1.000,00		
3.3.20.00.00	Transferências à União				671.794,00	
3.3.20.93.00	Indenizações e Restituições			2.000,00		
3.3.30.00.00	Transferências a Estados e ao Distrito Federal			2.000,00		
3.3.30.93.00	Indenizações e Restituições			339,00		
3.3.90.00.00	Aplicações Diretas			339,00		
3.3.90.14.00	Diárias - Civil			633.455,00		
3.3.90.30.00	Material de Consumo			675,00		
3.3.90.33.00	Passagens e Despesas com Locomoção			16.070,00		
3.3.90.35.00	Serviços de Consultoria			10.000,00		
3.3.90.36.00	Outros Serviços de Terceiros - Pessoa Física			90.000,00		
3.3.90.39.00	Outros Serviços de Terceiros - Pessoa Jurídica			87.520,00		
3.3.90.93.00	Indenizações e Restituições			411.140,00		
3.3.90.95.00	Indenização pela Execução de Trabalhos de Campo			16.050,00		
3.3.91.39.00	Outros Serviços de Terceiros - Pessoa Jurídica			2.000,00		
4.0.00.00.00	DESPESAS DE CAPITAL			36.000,00		
4.4.00.00.00	INVESTIMENTOS					25.460,00
4.4.90.00.00	Aplicações Diretas				25.460,00	
4.4.90.52.00	Equipamentos e Material Permanente			25.460,00		
				25.460,00		
						Total da Atividade
04.122.0104.0.001	Ações de Cooperação Técnica com Entes Públicos e Privados					1.851.254,00
3.0.00.00.00	DESPESAS CORRENTES					
3.3.00.00.00	OUTRAS DESPESAS CORRENTES					12.000,00
3.3.50.00.00	Transferências a Instituições Privadas sem Fins Lucrativos				12.000,00	
3.3.50.41.00	Contribuições			12.000,00		
3.3.50.42.00	Auxílios			8.000,00		
3.3.50.43.00	Subvenções Sociais			2.000,00		
				2.000,00		
						Operações Especiais
04.123.0106.1.001	Modernização dos Serviços Contábeis					12.000,00
4.0.00.00.00	DESPESAS DE CAPITAL					63.460,00



Estado: Ceará

PREFEITURA MUNICIPAL DE LIMOEIRO DO NORTE

Orçamento Programa Para o Exercício de 2016

**Detalhamento da Despesa**

Anexo 2, da Lei nº 4320, de 17/03/64, (Portaria SOF nº 8, de 04/02/85)

(em R\$ 1,00)

Código	Especificação / Fonte de Recurso	Esfera	Fonte de Recurso	Natureza	Grupo Nat.	Cat. Econ.
4.4.00.00.00	INVESTIMENTOS					
4.4.90.00.00	Aplicações Diretas				63.460,00	
4.4.90.30.00	Material de Consumo			63.460,00		
4.4.90.35.00	Serviços de Consultoria			20.000,00		
4.4.90.36.00	Outros Serviços de Terceiros - Pessoa Física			10.000,00		
4.4.90.39.00	Outros Serviços de Terceiros - Pessoa Jurídica			15.000,00		
4.4.90.52.00	Equipamentos e Material Permanente			10.000,00		
				8.460,00		
Total do Projeto						63.460,00
04.129.0105.1.002	Modernizacao da Gestao Tributaria					
4.0.00.00.00	DESPESAS DE CAPITAL					
4.4.00.00.00	INVESTIMENTOS					177.000,00
4.4.90.00.00	Aplicações Diretas				177.000,00	
4.4.90.30.00	Material de Consumo			177.000,00		
4.4.90.35.00	Serviços de Consultoria			10.000,00		
4.4.90.36.00	Outros Serviços de Terceiros - Pessoa Física			72.000,00		
4.4.90.39.00	Outros Serviços de Terceiros - Pessoa Jurídica			10.000,00		
4.4.90.52.00	Equipamentos e Material Permanente			75.000,00		
				10.000,00		
Total do Projeto						177.000,00
28.841.2000.0.002	Amortizacao e Encargos da Divida Previdenciaria					
4.0.00.00.00	DESPESAS DE CAPITAL					
4.6.00.00.00	AMORTIZAÇÃO DA DÍVIDA					800.000,00
4.6.90.00.00	Aplicações Diretas				800.000,00	
4.6.90.71.00	Principal da Dívida Contratual Resgatado			800.000,00		
				800.000,00		
Operações Especiais						800.000,00
28.841.2000.0.003	Amortizacao e Encargos da Divida junto ao FGTS					
4.0.00.00.00	DESPESAS DE CAPITAL					
4.6.00.00.00	AMORTIZAÇÃO DA DÍVIDA					150.000,00
4.6.90.00.00	Aplicações Diretas				150.000,00	
4.6.90.71.00	Principal da Dívida Contratual Resgatado			150.000,00		
				150.000,00		
Operações Especiais						150.000,00
28.841.2000.0.004	Amortizacao e Encargos da Divida junto ao PASEP					
4.0.00.00.00	DESPESAS DE CAPITAL					
4.6.00.00.00	AMORTIZAÇÃO DA DÍVIDA					390.000,00
4.6.90.00.00	Aplicações Diretas				390.000,00	
4.6.90.71.00	Principal da Dívida Contratual Resgatado			390.000,00		
				390.000,00		
Operações Especiais						390.000,00
28.841.2000.0.005	Amortizacao e Encargos da Divida Decorrentes de Operacoes de Credito					
3.0.00.00.00	DESPESAS CORRENTES					
3.2.00.00.00	JUROS E ENCARGOS DA DÍVIDA					22.000,00
3.2.90.00.00	Aplicações Diretas				22.000,00	
				22.000,00		



**Estado: Ceará**  
**PREFEITURA MUNICIPAL DE LIMOEIRO DO NORTE**  
Orçamento Programa Para o Exercício de 2016

**Detalhamento da Despesa**

(em R\$ 1,00)

Anexo 2, da Lei nº 4320, de 17/03/64, (Portaria SOF nº 8, de 04/02/85)

Código	Especificação / Fonte de Recurso	Esfera	Fonte de Recurso	Natureza	Grupo Nat.	Cat. Econ.
3.2.90.21.00	Juros sobre a Dívida por Contrato			22.000,00		
4.0.00.00.00	DESPESAS DE CAPITAL					20.000,00
4.6.00.00.00	AMORTIZAÇÃO DA DÍVIDA				20.000,00	
4.6.90.00.00	Aplicações Diretas			20.000,00		
4.6.90.71.00	Principal da Dívida Contratual Resgatado			20.000,00		
Operações Especiais						42.000,00
28.845.2001.0.006	Encargos Previdenciarios junto ao RGPS					
3.0.00.00.00	DESPESAS CORRENTES					292.000,00
3.1.00.00.00	PESSOAL E ENCARGOS SOCIAIS				290.000,00	
3.1.90.00.00	Aplicações Diretas			290.000,00		
3.1.90.13.00	Obrigações Patronais - INSS			290.000,00		
3.3.00.00.00	OUTRAS DESPESAS CORRENTES				2.000,00	
3.3.90.00.00	Aplicações Diretas			2.000,00		
3.3.90.47.00	Obrigações Tributárias e Contributivas			2.000,00		
Operações Especiais						292.000,00
28.845.2003.0.007	Encargos Tributarios e Contributivos					
3.0.00.00.00	DESPESAS CORRENTES					462.000,00
3.3.00.00.00	OUTRAS DESPESAS CORRENTES				462.000,00	
3.3.20.00.00	Transferências à União			40.000,00		
3.3.20.47.00	Obrigações Tributárias e Contributivas			40.000,00		
3.3.30.00.00	Transferências a Estados e ao Distrito Federal			2.000,00		
3.3.30.47.00	Obrigações Tributárias e Contributivas			2.000,00		
3.3.90.00.00	Aplicações Diretas			420.000,00		
3.3.90.47.00	Obrigações Tributárias e Contributivas			420.000,00		
Operações Especiais						462.000,00
28.846.2002.0.008	Encargos Judiciais					
3.0.00.00.00	DESPESAS CORRENTES					1.000.000,00
3.1.00.00.00	PESSOAL E ENCARGOS SOCIAIS				800.000,00	
3.1.90.00.00	Aplicações Diretas			800.000,00		
3.1.90.91.00	Sentenças Judiciais			800.000,00		
3.3.00.00.00	OUTRAS DESPESAS CORRENTES				200.000,00	
3.3.90.00.00	Aplicações Diretas			200.000,00		
3.3.90.91.00	Sentenças Judiciais			200.000,00		
Operações Especiais						1.000.000,00
28.846.2003.0.009	Encargos de Gestoes Anteriores					
3.0.00.00.00	DESPESAS CORRENTES					350.000,00
3.1.00.00.00	PESSOAL E ENCARGOS SOCIAIS				150.000,00	
3.1.90.00.00	Aplicações Diretas			150.000,00		
3.1.90.92.00	Despesas de Exercícios Anteriores			150.000,00		
3.3.00.00.00	OUTRAS DESPESAS CORRENTES				200.000,00	



**Estado: Ceará**  
**PREFEITURA MUNICIPAL DE LIMOEIRO DO NORTE**  
Orçamento Programa Para o Exercício de 2016

**Detalhamento da Despesa**

(em R\$ 1,00)

Anexo 2, da Lei nº 4320, de 17/03/64, (Portaria SOF nº 8, de 04/02/85)

Código	Especificação / Fonte de Recurso	Esfera	Fonte de Recurso	Natureza	Grupo Nat.	Cat. Econ.
3.3.90.00.00	Aplicações Diretas			200.000,00		
3.3.90.92.00	Despesas de Exercícios Anteriores			200.000,00		
				Operações Especiais		350.000,00
				Total da Unidade:		5.589.714,00



Estado: Ceará  
PREFEITURA MUNICIPAL DE LIMOEIRO DO NORTE  
Orçamento Programa Para o Exercício de 2016

Detalhamento da Despesa

Anexo 2, da Lei nº 4320, de 17/03/64, (Portaria SOF nº 8, de 04/02/85)

(em R\$ 1,00)

Código	Especificação / Fonte de Recurso	Esfera	Fonte de Recurso	Natureza	Grupo Nat.	Cat. Econ.
Orgão:	02	Gabinete do Prefeito				
Unidade Orçamentária:	01	Gabinete do Prefeito - GAPRE				
04.122.0100.2.002	Gerenciamento Administrativo do Gabinete do Prefeito					
3.0.00.00.00	DESPESAS CORRENTES					2.392.210,00
3.1.00.00.00	PESSOAL E ENCARGOS SOCIAIS				1.717.000,00	
3.1.90.00.00	Aplicações Diretas			1.717.000,00		
3.1.90.04.00	Contratação por Tempo Determinado			150.000,00		
3.1.90.11.00	Vencimentos e Vantagens Fixas - Pessoal Civil			1.100.000,00		
3.1.90.13.00	Obrigações Patronais - INSS			450.000,00		
3.1.90.16.00	Outras Despesas Variáveis - Pessoal Civil			15.000,00		
3.1.90.94.00	Indenizações e Restituições Trabalhistas			2.000,00		
3.3.00.00.00	OUTRAS DESPESAS CORRENTES				675.210,00	
3.3.20.00.00	Transferências à União			1.000,00		
3.3.20.93.00	Indenizações e Restituições			1.000,00		
3.3.30.00.00	Transferências a Estados e ao Distrito Federal			1.000,00		
3.3.30.93.00	Indenizações e Restituições			1.000,00		
3.3.90.00.00	Aplicações Diretas			644.130,00		
3.3.90.14.00	Diárias - Civil			240,00		
3.3.90.30.00	Material de Consumo			37.840,00		
3.3.90.33.00	Passagens e Despesas com Locomoção			20.000,00		
3.3.90.35.00	Serviços de Consultoria			50.000,00		
3.3.90.36.00	Outros Serviços de Terceiros - Pessoa Física			126.050,00		
3.3.90.39.00	Outros Serviços de Terceiros - Pessoa Jurídica			400.000,00		
3.3.90.93.00	Indenizações e Restituições			10.000,00		
3.3.91.39.00	Outros Serviços de Terceiros - Pessoa Jurídica			29.080,00		
4.0.00.00.00	DESPESAS DE CAPITAL					11.700,00
4.4.00.00.00	INVESTIMENTOS				11.700,00	
4.4.90.00.00	Aplicações Diretas			11.700,00		
4.4.90.52.00	Equipamentos e Material Permanente			11.700,00		
				Total da Atividade		2.403.910,00
04.122.0100.2.003	Coordenação de Articulações Políticas					
3.0.00.00.00	DESPESAS CORRENTES					55.000,00
3.3.00.00.00	OUTRAS DESPESAS CORRENTES				55.000,00	
3.3.90.00.00	Aplicações Diretas			55.000,00		
3.3.90.30.00	Material de Consumo			10.000,00		
3.3.90.35.00	Serviços de Consultoria			15.000,00		
3.3.90.36.00	Outros Serviços de Terceiros - Pessoa Física			10.000,00		
3.3.90.39.00	Outros Serviços de Terceiros - Pessoa Jurídica			20.000,00		
4.0.00.00.00	DESPESAS DE CAPITAL					25.000,00
4.4.00.00.00	INVESTIMENTOS				25.000,00	
4.4.90.00.00	Aplicações Diretas			25.000,00		
4.4.90.52.00	Equipamentos e Material Permanente			25.000,00		





**Estado: Ceará**  
**PREFEITURA MUNICIPAL DE LIMOEIRO DO NORTE**  
Orçamento Programa Para o Exercício de 2016

**Detalhamento da Despesa**

Anexo 2, da Lei nº 4320, de 17/03/64, (Portaria SOF nº 8, de 04/02/85)

(em R\$ 1,00)

Código	Especificação / Fonte de Recurso	Esfera	Fonte de Recurso	Natureza	Grupo Nat.	Cat. Econ.
Total da Atividade						80.000,00
04.122.0104.0.010	Acoes de Cooperacao Tecnica com Entes Publicos e Privados					
3.0.00.00.00	DESPEAS CORRENTES					
3.3.00.00.00	OUTRAS DESPEAS CORRENTES					61.490,00
3.3.50.00.00	Transferências a Instituições Privadas sem Fins Lucrativos			61.490,00	61.490,00	
3.3.50.41.00	Contribuições			48.490,00		
3.3.50.42.00	Auxílios			1.000,00		
3.3.50.43.00	Subvenções Sociais			12.000,00		
Operações Especiais						61.490,00
04.122.0108.2.004	Ações de Promoção Institucional e Publicidade Oficial					
3.0.00.00.00	DESPEAS CORRENTES					
3.3.00.00.00	OUTRAS DESPEAS CORRENTES					94.000,00
3.3.50.00.00	Transferências a Instituições Privadas sem Fins Lucrativos			17.000,00	94.000,00	
3.3.50.41.00	Contribuições			10.000,00		
3.3.50.43.00	Subvenções Sociais			7.000,00		
3.3.90.00.00	Aplicações Diretas			77.000,00		
3.3.90.30.00	Material de Consumo			10.000,00		
3.3.90.35.00	Serviços de Consultoria			7.000,00		
3.3.90.36.00	Outros Serviços de Terceiros - Pessoa Física			10.000,00		
3.3.90.39.00	Outros Serviços de Terceiros - Pessoa Jurídica			50.000,00		
4.0.00.00.00	DESPEAS DE CAPITAL					
4.4.00.00.00	INVESTIMENTOS					10.000,00
4.4.90.00.00	Aplicações Diretas			10.000,00	10.000,00	
4.90.52.00	Equipamentos e Material Permanente			10.000,00		
Total da Atividade						104.000,00
04.182.0104.0.011	Acoes de Cooperacao Tecnica com Entes Publicos e Privados					
3.0.00.00.00	DESPEAS CORRENTES					
3.3.00.00.00	OUTRAS DESPEAS CORRENTES					20.000,00
3.3.50.00.00	Transferências a Instituições Privadas sem Fins Lucrativos			20.000,00	20.000,00	
3.3.50.41.00	Contribuições			15.000,00		
3.3.50.42.00	Auxílios			2.000,00		
3.3.50.43.00	Subvenções Sociais			3.000,00		
Operações Especiais						20.000,00
04.182.0201.2.005	Acoes de Defesa Civil e Atendimento a Situacoes Emergenciais e Calamitosas					
3.0.00.00.00	DESPEAS CORRENTES					
3.3.00.00.00	OUTRAS DESPEAS CORRENTES					45.000,00
3.3.90.00.00	Aplicações Diretas			45.000,00	45.000,00	
3.3.90.30.00	Material de Consumo			20.000,00		



**Estado: Ceará**  
**PREFEITURA MUNICIPAL DE LIMOEIRO DO NORTE**  
Orçamento Programa Para o Exercício de 2016

**Detalhamento da Despesa**

Anexo 2, da Lei nº 4320, de 17/03/64, (Portaria SOF nº 8, de 04/02/85)

(em R\$ 1,00)

Código	Especificação / Fonte de Recurso	Esfera	Fonte de Recurso	Natureza	Grupo Nat.	Cat. Econ.
3.3.90.36.00	Outros Serviços de Terceiros - Pessoa Física			20.000,00		
3.3.90.39.00	Outros Serviços de Terceiros - Pessoa Jurídica			5.000,00		
4.0.00.00.00	DESPESAS DE CAPITAL					6.000,00
4.4.00.00.00	INVESTIMENTOS				6.000,00	
4.4.90.00.00	Aplicações Diretas			6.000,00		
4.4.90.52.00	Equipamentos e Material Permanente			6.000,00		
<b>Total da Atividade</b>						<b>51.000,00</b>
08.244.0200.2.006	Ações de Valorização e Inclusão Social					
3.0.00.00.00	DESPESAS CORRENTES					70.000,00
3.3.00.00.00	OUTRAS DESPESAS CORRENTES				70.000,00	
3.3.90.00.00	Aplicações Diretas			70.000,00		
3.3.90.30.00	Material de Consumo			20.000,00		
3.3.90.35.00	Serviços de Consultoria			10.000,00		
3.3.90.36.00	Outros Serviços de Terceiros - Pessoa Física			15.000,00		
3.3.90.39.00	Outros Serviços de Terceiros - Pessoa Jurídica			25.000,00		
4.0.00.00.00	DESPESAS DE CAPITAL					20.000,00
4.4.00.00.00	INVESTIMENTOS				20.000,00	
4.4.90.00.00	Aplicações Diretas			20.000,00		
4.4.90.52.00	Equipamentos e Material Permanente			20.000,00		
<b>Total da Atividade</b>						<b>90.000,00</b>
14.422.0800.2.007	Desenvolvimento de Programas de Direitos Humanos, Igualdade Racial e Política Antidrogas					
3.0.00.00.00	DESPESAS CORRENTES					65.000,00
3.3.00.00.00	OUTRAS DESPESAS CORRENTES				65.000,00	
3.3.90.00.00	Aplicações Diretas			65.000,00		
3.3.90.30.00	Material de Consumo			20.000,00		
3.3.90.32.00	Material de Distribuição Gratuita			10.000,00		
3.3.90.35.00	Serviços de Consultoria			10.000,00		
3.3.90.36.00	Outros Serviços de Terceiros - Pessoa Física			15.000,00		
3.3.90.39.00	Outros Serviços de Terceiros - Pessoa Jurídica			10.000,00		
4.0.00.00.00	DESPESAS DE CAPITAL					10.000,00
4.4.00.00.00	INVESTIMENTOS				10.000,00	
4.4.90.00.00	Aplicações Diretas			10.000,00		
4.4.90.52.00	Equipamentos e Material Permanente			10.000,00		
<b>Total da Atividade</b>						<b>75.000,00</b>
28.846.2003.0.012	Encargos de Gestoes Anteriores					
3.0.00.00.00	DESPESAS CORRENTES					82.770,00
3.1.00.00.00	PESSOAL E ENCARGOS SOCIAIS				65.000,00	
3.1.90.00.00	Aplicações Diretas			65.000,00		
3.1.90.92.00	Despesas de Exercícios Anteriores			65.000,00		
3.3.00.00.00	OUTRAS DESPESAS CORRENTES				17.770,00	
3.3.90.00.00	Aplicações Diretas			17.770,00		



**Estado: Ceará**  
**PREFEITURA MUNICIPAL DE LIMOEIRO DO NORTE**  
Orçamento Programa Para o Exercício de 2016

**Detalhamento da Despesa**

(em R\$ 1,00)

Anexo 2, da Lei nº 4320, de 17/03/64, (Portaria SOF nº 8, de 04/02/85)

Código	Especificação / Fonte de Recurso	Esfera	Fonte de Recurso	Natureza	Grupo Nat.	Cat. Econ.
3.3.90.92.00	Despesas de Exercícios Anteriores			17.770,00		
				Operações Especiais		82.770,00
				Total da Unidade:		2.968.170,00



Estado: Ceará  
PREFEITURA MUNICIPAL DE LIMOEIRO DO NORTE  
Orçamento Programa Para o Exercício de 2016

Detalhamento da Despesa

(em R\$ 1,00)

Anexo 2, da Lei nº 4320, de 17/03/64, (Portaria SOF nº 8, de 04/02/85)

Código	Especificação / Fonte de Recurso	Esfera	Fonte de Recurso	Natureza	Grupo Nat.	Cat. Econ.
Orgão:	02	Gabinete do Prefeito				
Unidade Orçamentária:	02	Departamento Municipal de Transito - DEMUT				
14.122.0100.2.008	Gerenciamento do Nucleo de Transporte Rodoviario					
3.0.00.00.00	DESPESAS CORRENTES					1.224.530,00
3.1.00.00.00	PESSOAL E ENCARGOS SOCIAIS				1.030.000,00	
3.1.90.00.00	Aplicações Diretas			1.020.000,00		
3.1.90.04.00	Contratação por Tempo Determinado			50.000,00		
3.1.90.11.00	Vencimentos e Vantagens Fixas - Pessoal Civil			700.000,00		
3.1.90.13.00	Obrigações Patronais - INSS			210.000,00		
3.1.90.94.00	Indenizações e Restituições Trabalhistas			60.000,00		
3.1.91.91.00	Sentenças Judiciais			10.000,00		
3.3.00.00.00	OUTRAS DESPESAS CORRENTES				194.530,00	
3.3.90.00.00	Aplicações Diretas			194.530,00		
3.3.90.30.00	Material de Consumo			67.690,00		
3.3.90.35.00	Serviços de Consultoria			60.000,00		
3.3.90.36.00	Outros Serviços de Terceiros - Pessoa Física			12.750,00		
3.3.90.39.00	Outros Serviços de Terceiros - Pessoa Jurídica			49.090,00		
3.3.90.93.00	Indenizações e Restituições			5.000,00		
4.0.00.00.00	DESPESAS DE CAPITAL					60.000,00
4.4.00.00.00	INVESTIMENTOS				60.000,00	
4.4.90.00.00	Aplicações Diretas			60.000,00		
4.4.90.51.00	Obras e Instalações			30.000,00		
4.4.90.52.00	Equipamentos e Material Permanente			30.000,00		
Total da Atividade						1.284.530,00
14.122.0800.2.009	Ações de Sinalização e Modernização no Sistema de Transito					
3.0.00.00.00	DESPESAS CORRENTES					36.000,00
3.3.00.00.00	OUTRAS DESPESAS CORRENTES				36.000,00	
3.3.90.00.00	Aplicações Diretas			36.000,00		
3.3.90.30.00	Material de Consumo			10.000,00		
3.3.90.35.00	Serviços de Consultoria			6.000,00		
3.3.90.36.00	Outros Serviços de Terceiros - Pessoa Física			10.000,00		
3.3.90.39.00	Outros Serviços de Terceiros - Pessoa Jurídica			10.000,00		
4.0.00.00.00	DESPESAS DE CAPITAL					20.000,00
4.4.00.00.00	INVESTIMENTOS				20.000,00	
4.4.90.00.00	Aplicações Diretas			20.000,00		
4.4.90.51.00	Obras e Instalações			10.000,00		
4.4.90.52.00	Equipamentos e Material Permanente			10.000,00		
Total da Atividade						56.000,00
14.122.0800.2.010	Ações de Fiscalização do Sistema Municipal de Turismo					
3.0.00.00.00	DESPESAS CORRENTES					30.000,00
3.3.00.00.00	OUTRAS DESPESAS CORRENTES				30.000,00	



Estado: Ceará  
PREFEITURA MUNICIPAL DE LIMOEIRO DO NORTE  
Orçamento Programa Para o Exercício de 2016

**Detalhamento da Despesa**

Anexo 2, da Lei nº 4320, de 17/03/64, (Portaria SOF nº 8, de 04/02/85)

(em R\$ 1,00)

Código	Especificação / Fonte de Recurso	Esfera	Fonte de Recurso	Natureza	Grupo Nat.	Cat. Econ.
3.3.90.00.00	Aplicações Diretas			30.000,00		
3.3.90.30.00	Material de Consumo			10.000,00		
3.3.90.36.00	Outros Serviços de Terceiros - Pessoa Física			10.000,00		
3.3.90.39.00	Outros Serviços de Terceiros - Pessoa Jurídica			10.000,00		
4.0.00.00.00	DESPESAS DE CAPITAL					10.000,00
4.4.00.00.00	INVESTIMENTOS					
4.4.90.00.00	Aplicações Diretas				10.000,00	
4.4.90.52.00	Equipamentos e Material Permanente			10.000,00		
<b>Total da Atividade</b>						<b>40.000,00</b>
14.422.0800.2.011	Ações de Educação no Trânsito					
3.3.00.00.00	DESPESAS CORRENTES					35.000,00
3.3.00.00.00	OUTRAS DESPESAS CORRENTES					
3.3.90.00.00	Aplicações Diretas				35.000,00	
3.3.90.30.00	Material de Consumo			35.000,00		
3.3.90.35.00	Serviços de Consultoria			10.000,00		
3.3.90.36.00	Outros Serviços de Terceiros - Pessoa Física			10.000,00		
3.3.90.39.00	Outros Serviços de Terceiros - Pessoa Jurídica			5.000,00		
4.0.00.00.00	DESPESAS DE CAPITAL			10.000,00		
4.4.00.00.00	INVESTIMENTOS					10.000,00
4.4.90.00.00	Aplicações Diretas				10.000,00	
4.4.90.52.00	Equipamentos e Material Permanente			10.000,00		
<b>Total da Atividade</b>						<b>45.000,00</b>
<b>Total da Unidade:</b>						<b>1.425.530,00</b>



Estado: Ceará  
PREFEITURA MUNICIPAL DE LIMOEIRO DO NORTE  
Orçamento Programa Para o Exercício de 2016

Detalhamento da Despesa

Anexo 2, da Lei nº 4320, de 17/03/64, (Portaria SOF nº 8, de 04/02/85)

(em R\$ 1,00)

Código	Especificação / Fonte de Recurso	Esfera	Fonte de Recurso	Natureza	Grupo Nat.	Cat. Econ.
Orgão:	02	Gabinete do Prefeito				
Unidade Orçamentária:	03	Agencia de Desenvolvimento Econômico e Agronegócio - AMDEA				
20.608.1500.2.012	Desenvolvimento e Formento ao Agronegocio					
3.0.00.00.00	DESPEAS CORRENTES					78.100,00
3.3.00.00.00	OUTRAS DESPEAS CORRENTES					
3.3.90.00.00	Aplicações Diretas				78.100,00	
3.3.90.30.00	Material de Consumo			78.100,00		
3.3.90.32.00	Material de Distribuição Gratuita			10.000,00		
3.3.90.35.00	Serviços de Consultoria			20.000,00		
3.3.90.36.00	Outros Serviços de Terceiros - Pessoa Física			10.000,00		
3.3.90.39.00	Outros Serviços de Terceiros - Pessoa Jurídica			23.100,00		
4.0.00.00.00	DESPEAS DE CAPITAL					150.000,00
4.4.00.00.00	INVESTIMENTOS				150.000,00	
4.4.90.00.00	Aplicações Diretas			150.000,00		
4.4.90.51.00	Obras e Instalações			100.000,00		
4.4.90.52.00	Equipamentos e Material Permanente			50.000,00		
Total da Atividade						228.100,00
22.661.1600.2.013	Promoção a Expansão e Atração de Unidades Industriais					
3.0.00.00.00	DESPEAS CORRENTES					50.000,00
3.3.00.00.00	OUTRAS DESPEAS CORRENTES					
3.3.90.00.00	Aplicações Diretas				50.000,00	
3.3.90.30.00	Material de Consumo			50.000,00		
3.3.90.35.00	Serviços de Consultoria			20.000,00		
3.3.90.36.00	Outros Serviços de Terceiros - Pessoa Física			10.000,00		
3.3.90.39.00	Outros Serviços de Terceiros - Pessoa Jurídica			10.000,00		
4.0.00.00.00	DESPEAS DE CAPITAL					30.000,00
4.4.00.00.00	INVESTIMENTOS				30.000,00	
4.4.90.00.00	Aplicações Diretas			30.000,00		
4.4.90.51.00	Obras e Instalações			20.000,00		
4.4.90.52.00	Equipamentos e Material Permanente			10.000,00		
Total da Atividade						80.000,00
23.334.0501.2.014	Formento a Instalações de Unidades Produtivas					
3.0.00.00.00	DESPEAS CORRENTES					50.000,00
3.3.00.00.00	OUTRAS DESPEAS CORRENTES					
3.3.90.00.00	Aplicações Diretas				50.000,00	
3.3.90.30.00	Material de Consumo			50.000,00		
3.3.90.35.00	Serviços de Consultoria			10.000,00		
3.3.90.36.00	Outros Serviços de Terceiros - Pessoa Física			10.000,00		
3.3.90.39.00	Outros Serviços de Terceiros - Pessoa Jurídica			10.000,00		
4.0.00.00.00	DESPEAS DE CAPITAL					6.000,00
4.4.00.00.00	INVESTIMENTOS				6.000,00	



**Estado: Ceará**  
**PREFEITURA MUNICIPAL DE LIMOEIRO DO NORTE**  
Orçamento Programa Para o Exercício de 2016

**Detalhamento da Despesa**

(em R\$ 1,00)

Anexo 2, da Lei nº 4320, de 17/03/64, (Portaria SOF nº 8, de 04/02/85)

Código	Especificação / Fonte de Recurso	Esfera	Fonte de Recurso	Natureza	Grupo Nat.	Cat. Econ.
4.4.90.00.00	Aplicações Diretas			6.000,00		
4.4.90.51.00	Obras e Instalações			1.000,00		
4.4.90.52.00	Equipamentos e Material Permanente			5.000,00		
				Total da Atividade		56.000,00
				Total da Unidade:		364.100,00



**Estado: Ceará**  
**PREFEITURA MUNICIPAL DE LIMOEIRO DO NORTE**  
Orçamento Programa Para o Exercício de 2016

**Detalhamento da Despesa**

Anexo 2, da Lei nº 4320, de 17/03/64, (Portaria SOF nº 8, de 04/02/85)

(em R\$ 1,00)

Código	Especificação / Fonte de Recurso	Esfera	Fonte de Recurso	Natureza	Grupo Nat.	Cat. Econ.
Orgão:	03	Procuradoria Geral do Município				
Unidade Orçamentária:	01	Procuradoria Geral do Município - PGM				
04.122.0100.2.015	Gerenciamento Administrativo da Procuradoria Geral do Município					
3.0.00.00.00	DESPESAS CORRENTES					1.153.890,00
3.1.00.00.00	PESSOAL E ENCARGOS SOCIAIS					
3.1.90.00.00	Aplicações Diretas				977.000,00	
3.1.90.04.00	Contratação por Tempo Determinado			977.000,00		
3.1.90.11.00	Vencimentos e Vantagens Fixas - Pessoal Civil			70.000,00		
3.1.90.16.00	Outras Despesas Variáveis - Pessoal Civil			900.000,00		
3.1.90.94.00	Indenizações e Restituições Trabalhistas			5.000,00		
3.3.00.00.00	OUTRAS DESPESAS CORRENTES			2.000,00		
3.3.20.00.00	Transferências à União				176.890,00	
3.3.20.93.00	Indenizações e Restituições			1.000,00		
3.3.30.00.00	Transferências a Estados e ao Distrito Federal			1.000,00		
3.3.30.93.00	Indenizações e Restituições			1.000,00		
3.3.90.00.00	Aplicações Diretas			174.890,00		
3.3.90.14.00	Diárias - Civil			600,00		
3.3.90.30.00	Material de Consumo			4.940,00		
3.3.90.33.00	Passagens e Despesas com Locomoção			4.350,00		
3.3.90.35.00	Serviços de Consultoria			23.000,00		
3.3.90.36.00	Outros Serviços de Terceiros - Pessoa Física			20.000,00		
3.3.90.39.00	Outros Serviços de Terceiros - Pessoa Jurídica			120.000,00		
3.3.90.93.00	Indenizações e Restituições			1.000,00		
3.3.90.95.00	Indenização pela Execução de Trabalhos de Campo			1.000,00		
4.0.00.00.00	DESPESAS DE CAPITAL					1.640,00
4.4.00.00.00	INVESTIMENTOS				1.640,00	
4.4.90.00.00	Aplicações Diretas			1.640,00		
4.4.90.52.00	Equipamentos e Material Permanente			1.640,00		
Total da Atividade						1.155.530,00
04.122.0104.0.013	Ações de Cooperação Técnica com Entes Públicos e Privados					
3.0.00.00.00	DESPESAS CORRENTES					4.000,00
3.3.00.00.00	OUTRAS DESPESAS CORRENTES					
3.3.50.00.00	Transferências a Instituições Privadas sem Fins Lucrativos			4.000,00	4.000,00	
3.3.50.41.00	Contribuições			1.000,00		
3.3.50.42.00	Auxílios			2.000,00		
3.3.50.43.00	Subvenções Sociais			1.000,00		
Operações Especiais						4.000,00
04.122.0104.2.016	Ações de Sistematização da Legislação Municipal					
3.0.00.00.00	DESPESAS CORRENTES					37.000,00
3.3.00.00.00	OUTRAS DESPESAS CORRENTES				37.000,00	





Estado: Ceará  
PREFEITURA MUNICIPAL DE LIMOEIRO DO NORTE  
Orçamento Programa Para o Exercício de 2016

**Detalhamento da Despesa**

Anexo 2, da Lei nº 4320, de 17/03/64, (Portaria SOF nº 8, de 04/02/85)

(em R\$ 1,00)

Código	Especificação / Fonte de Recurso	Esfera	Fonte de Recurso	Natureza	Grupo Nat.	Cat. Econ.
3.3.90.00.00	Aplicações Diretas			37.000,00		
3.3.90.30.00	Material de Consumo			5.000,00		
3.3.90.35.00	Serviços de Consultoria			25.000,00		
3.3.90.36.00	Outros Serviços de Terceiros - Pessoa Física			4.000,00		
3.3.90.39.00	Outros Serviços de Terceiros - Pessoa Jurídica			3.000,00		
4.0.00.00.00	DESPESAS DE CAPITAL					30.000,00
4.4.00.00.00	INVESTIMENTOS				30.000,00	
4.4.90.00.00	Aplicações Diretas			30.000,00		
4.4.90.52.00	Equipamentos e Material Permanente			30.000,00		
Total da Atividade						67.000,00
28.345.2001.0.014	Encargos Previdenciários junto ao RGPS					
3.0.00.00.00	DESPESAS CORRENTES					183.000,00
3.1.00.00.00	PESSOAL E ENCARGOS SOCIAIS				180.000,00	
3.1.90.00.00	Aplicações Diretas			180.000,00		
3.1.90.13.00	Obrigações Patronais - INSS			180.000,00		
3.3.00.00.00	OUTRAS DESPESAS CORRENTES				3.000,00	
3.3.90.00.00	Aplicações Diretas			3.000,00		
3.3.90.47.00	Obrigações Tributárias e Contributivas			3.000,00		
Operações Especiais						183.000,00
28.846.2003.0.015	Encargos de Gestões Anteriores					
3.0.00.00.00	DESPESAS CORRENTES					3.000,00
3.1.00.00.00	PESSOAL E ENCARGOS SOCIAIS				2.000,00	
3.1.90.00.00	Aplicações Diretas			2.000,00		
3.1.90.92.00	Despesas de Exercícios Anteriores			2.000,00		
3.3.00.00.00	OUTRAS DESPESAS CORRENTES				1.000,00	
3.3.90.00.00	Aplicações Diretas			1.000,00		
3.3.90.92.00	Despesas de Exercícios Anteriores			1.000,00		
Operações Especiais						3.000,00
Total da Unidade:						1.412.530,00



**Estado: Ceará**  
**PREFEITURA MUNICIPAL DE LIMOEIRO DO NORTE**  
Orçamento Programa Para o Exercício de 2016

**Detalhamento da Despesa**

Anexo 2, da Lei nº 4320, de 17/03/64, (Portaria SOF nº 8, de 04/02/85)

(em R\$ 1,00)

Código	Especificação / Fonte de Recurso	Esfera	Fonte de Recurso	Natureza	Grupo Nat.	Cat. Econ.
Orgão:	04	Secretaria Municipal da Cultura e Turismo				
Unidade Orçamentária:	01	Secretaria de Cultura e Turismo				
13.122.0100.2.017	Gerenciamento Administrativo da Secretaria de Cultura e Turismo					
3.0.00.00.00	DESPESAS CORRENTES					
3.1.00.00.00	PESSOAL E ENCARGOS SOCIAIS					
						738.720,00
3.1.90.00.00	Aplicações Diretas					
					342.290,00	
3.1.90.04.00	Contratação por Tempo Determinado					
				342.290,00		
3.1.90.11.00	Vencimentos e Vantagens Fixas - Pessoal Civil					
				80.490,00		
3.1.90.16.00	Outras Despesas Variáveis - Pessoal Civil					
				257.800,00		
3.1.90.94.00	Indenizações e Restituições Trabalhistas					
				3.000,00		
3.3.00.00.00	OUTRAS DESPESAS CORRENTES					
				1.000,00		
3.3.20.00.00	Transferências à União					
					396.430,00	
3.3.20.93.00	Indenizações e Restituições					
				1.000,00		
3.3.30.00.00	Transferências a Estados e ao Distrito Federal					
				1.000,00		
3.3.30.93.00	Indenizações e Restituições					
				1.000,00		
3.3.90.00.00	Aplicações Diretas					
				393.430,00		
3.3.90.14.00	Diárias - Civil					
				8.000,00		
3.3.90.30.00	Material de Consumo					
				16.800,00		
3.3.90.33.00	Passagens e Despesas com Locomoção					
				20.000,00		
3.3.90.35.00	Serviços de Consultoria					
				10.000,00		
3.3.90.36.00	Outros Serviços de Terceiros - Pessoa Física					
				44.270,00		
3.3.90.39.00	Outros Serviços de Terceiros - Pessoa Jurídica					
				292.360,00		
3.3.90.93.00	Indenizações e Restituições					
				1.000,00		
3.3.90.95.00	Indenização pela Execução de Trabalhos de Campo					
				1.000,00		
3.3.91.39.00	Outros Serviços de Terceiros - Pessoa Jurídica					
				1.000,00		
4.00.00.00.00	DESPESAS DE CAPITAL					
4.4.00.00.00	INVESTIMENTOS					
						3.750,00
4.4.90.00.00	Aplicações Diretas					
					3.750,00	
4.4.90.52.00	Equipamentos e Material Permanente					
				3.750,00		
Total da Atividade						742.470,00
13.122.0104.0.016	Acoes de Cooperacao Tecnica com Entes Publicos e Privados					
3.0.00.00.00	DESPESAS CORRENTES					
3.3.00.00.00	OUTRAS DESPESAS CORRENTES					
						26.400,00
3.3.50.00.00	Transferências a Instituições Privadas sem Fins Lucrativos					
					26.400,00	
3.3.50.41.00	Contribuições					
				11.400,00		
3.3.50.42.00	Auxílios					
				3.000,00		
3.3.50.43.00	Subvenções Sociais					
				12.000,00		
Operações Especiais						26.400,00
13.334.0501.2.018	Valorizacao do Artesanato Local					
3.0.00.00.00	DESPESAS CORRENTES					
						40.000,00



**Estado: Ceará**  
**PREFEITURA MUNICIPAL DE LIMOEIRO DO NORTE**  
Orçamento Programa Para o Exercício de 2016

**Detalhamento da Despesa**

Anexo 2, da Lei nº 4320, de 17/03/64, (Portaria SOF nº 8, de 04/02/85)

(em R\$ 1,00)

Código	Especificação / Fonte de Recurso	Esfera	Fonte de Recurso	Natureza	Grupo Nat.	Cat. Econ.
3.3.00.00.00	OUTRAS DESPESAS CORRENTES					
3.3.90.00.00	Aplicações Diretas				40.000,00	
3.3.90.30.00	Material de Consumo			40.000,00		
3.3.90.36.00	Outros Serviços de Terceiros - Pessoa Física			25.000,00		
3.3.90.39.00	Outros Serviços de Terceiros - Pessoa Jurídica			5.000,00		
4.0.00.00.00	DESPESAS DE CAPITAL			10.000,00		
4.4.00.00.00	INVESTIMENTOS					10.000,00
4.4.90.00.00	Aplicações Diretas				10.000,00	
4.4.90.52.00	Equipamentos e Material Permanente			10.000,00		
					<b>Total da Atividade</b>	<b>50.000,00</b>
13.392.0701.2.019	Promocao e Apoio a Manifestacoes Cult. Folcloricas, Artisticas e de Int. Social					
3.0.00.00.00	DESPESAS CORRENTES					
3.3.00.00.00	OUTRAS DESPESAS CORRENTES					45.750,00
3.3.90.00.00	Aplicações Diretas				45.750,00	
3.3.90.30.00	Material de Consumo			45.750,00		
3.3.90.31.00	Premiações Culturais, Artísticas, Científicas, Desportivas e Outras			5.000,00		
3.3.90.36.00	Outros Serviços de Terceiros - Pessoa Física			19.000,00		
3.3.90.39.00	Outros Serviços de Terceiros - Pessoa Jurídica			6.750,00		
4.0.00.00.00	DESPESAS DE CAPITAL					
4.4.00.00.00	INVESTIMENTOS					5.000,00
4.4.90.00.00	Aplicações Diretas				5.000,00	
4.4.90.52.00	Equipamentos e Material Permanente			5.000,00		
				5.000,00		
					<b>Total da Atividade</b>	<b>50.750,00</b>
13.392.0701.2.020	PROMOÇÃO DE EVENTOS CULTURAIS E FESTIVOS.					
3.0.00.00.00	DESPESAS CORRENTES					
3.3.00.00.00	OUTRAS DESPESAS CORRENTES					426.500,00
3.3.90.00.00	Aplicações Diretas				426.500,00	
3.3.90.30.00	Material de Consumo			426.500,00		
3.3.90.36.00	Outros Serviços de Terceiros - Pessoa Física			120.000,00		
3.3.90.39.00	Outros Serviços de Terceiros - Pessoa Jurídica			200.000,00		
				106.500,00		
					<b>Total da Atividade</b>	<b>426.500,00</b>
28.695.1604.2.021	Acoes de Desenvolvimento e Promocao ao Turismo					
3.0.00.00.00	DESPESAS CORRENTES					
3.3.00.00.00	OUTRAS DESPESAS CORRENTES					55.000,00
3.3.90.00.00	Aplicações Diretas				55.000,00	
3.3.90.30.00	Material de Consumo			55.000,00		
3.3.90.31.00	Premiações Culturais, Artísticas, Científicas, Desportivas e Outras			10.000,00		
3.3.90.36.00	Outros Serviços de Terceiros - Pessoa Física			10.000,00		
3.3.90.39.00	Outros Serviços de Terceiros - Pessoa Jurídica			20.000,00		
4.0.00.00.00	DESPESAS DE CAPITAL			15.000,00		
						10.000,00



**Estado: Ceará**  
**PREFEITURA MUNICIPAL DE LIMOEIRO DO NORTE**  
Orçamento Programa Para o Exercício de 2016

**Detalhamento da Despesa**

Anexo 2, da Lei nº 4320, de 17/03/64, (Portaria SOF nº 8, de 04/02/85)

(em R\$ 1,00)

Código	Especificação / Fonte de Recurso	Esfera	Fonte de Recurso	Natureza	Grupo Nat.	Cat. Econ.
4.4.00.00.00	INVESTIMENTOS					
4.4.90.00.00	Aplicações Diretas				10.000,00	
4.4.90.52.00	Equipamentos e Material Permanente			10.000,00		
				10.000,00		
				Total da Atividade		65.000,00
28.845.2001.0.017	Encargos Previdenciarios junto ao RGPS					
3.0.00.00.00	DESPESAS CORRENTES					
3.1.00.00.00	PESSOAL E ENCARGOS SOCIAIS					88.000,00
3.1.90.00.00	Aplicações Diretas				87.000,00	
3.1.90.13.00	Obrigações Patronais - INSS			87.000,00		
3.1.90.00.00	OUTRAS DESPESAS CORRENTES			87.000,00		
3.3.90.00.00	Aplicações Diretas				1.000,00	
3.3.90.47.00	Obrigações Tributárias e Contributivas			1.000,00		
				1.000,00		
				Operações Especiais		88.000,00
28.846.2003.0.018	Encargos de Gestoes Anteriores					
3.0.00.00.00	DESPESAS CORRENTES					
3.1.00.00.00	PESSOAL E ENCARGOS SOCIAIS					17.000,00
3.1.90.00.00	Aplicações Diretas				10.000,00	
3.1.90.92.00	Despesas de Exercícios Anteriores			10.000,00		
3.3.00.00.00	OUTRAS DESPESAS CORRENTES			10.000,00		
3.3.90.00.00	Aplicações Diretas				7.000,00	
3.3.90.92.00	Despesas de Exercícios Anteriores			7.000,00		
				7.000,00		
				Operações Especiais		17.000,00
				Total da Unidade:		1.466.120,00



**Estado: Ceará**  
**PREFEITURA MUNICIPAL DE LIMOEIRO DO NORTE**  
Orçamento Programa Para o Exercício de 2016

**Detalhamento da Despesa**

Anexo 2, da Lei nº 4320, de 17/03/64, (Portaria SOF nº 8, de 04/02/85)

(em R\$ 1,00)

Código	Especificação / Fonte de Recurso	Esfera	Fonte de Recurso	Natureza	Grupo Nat.	Cat. Econ.
Orgão:	05	Secretaria Municipal de Esporte				
Unidade Orçamentária:	01	Secretaria Municipal de Esporte				
27.122.0100.2.022	Gerenciamento Administrativo da Secretaria de Esporte					
3.0.00.00.00	DESPESAS CORRENTES					
3.1.00.00.00	PESSOAL E ENCARGOS SOCIAIS					
3.1.90.00.00	Aplicações Diretas					
3.1.90.04.00	Contratação por Tempo Determinado					
3.1.90.11.00	Vencimentos e Vantagens Fixas - Pessoal Civil					
3.1.90.94.00	Indenizações e Restituições Trabalhistas					
3.3.00.00.00	OUTRAS DESPESAS CORRENTES					
3.3.90.00.00	Aplicações Diretas					
3.3.90.14.00	Diárias - Civil					
3.3.90.30.00	Material de Consumo					
3.3.90.33.00	Passagens e Despesas com Locomoção					
3.3.90.35.00	Serviços de Consultoria					
3.3.90.36.00	Outros Serviços de Terceiros - Pessoa Física					
3.3.90.39.00	Outros Serviços de Terceiros - Pessoa Jurídica					
4.0.00.00.00	DESPESAS DE CAPITAL					
4.4.00.00.00	INVESTIMENTOS					
4.4.90.00.00	Aplicações Diretas					
4.4.90.52.00	Equipamentos e Material Permanente					
<b>Total da Atividade</b>						<b>956.740,00</b>
27.812.1901.1.003	Acoes de Cooperacao Tecnica com Entes Publicos e Privados					
3.0.00.00.00	DESPESAS CORRENTES					
3.3.00.00.00	OUTRAS DESPESAS CORRENTES					
3.3.50.00.00	Transferências a Instituições Privadas sem Fins Lucrativos					
3.3.50.41.00	Contribuições					
3.3.50.42.00	Auxílios					
3.3.50.43.00	Subvenções Sociais					
<b>Total do Projeto</b>						<b>500.000,00</b>
27.812.1901.2.023	Promocao e Apoio a Manifestacoes Esportivas					
3.0.00.00.00	DESPESAS CORRENTES					
3.3.00.00.00	OUTRAS DESPESAS CORRENTES					
3.3.90.00.00	Aplicações Diretas					
3.3.90.30.00	Material de Consumo					
3.3.90.31.00	Premiações Culturais, Artísticas, Científicas, Desportivas e Outras					
3.3.90.36.00	Outros Serviços de Terceiros - Pessoa Física					
3.3.90.39.00	Outros Serviços de Terceiros - Pessoa Jurídica					
4.0.00.00.00	DESPESAS DE CAPITAL					
4.4.00.00.00	INVESTIMENTOS					
<b>Total do Projeto</b>						<b>25.000,00</b>



**Estado: Ceará**  
**PREFEITURA MUNICIPAL DE LIMOEIRO DO NORTE**  
Orçamento Programa Para o Exercício de 2016

**Detalhamento da Despesa**

Anexo 2, da Lei nº 4320, de 17/03/64, (Portaria SOF nº 8, de 04/02/85)

(em R\$ 1,00)

Código	Especificação / Fonte de Recurso	Esfera	Fonte de Recurso	Natureza	Grupo Nat.	Cat. Econ.
4.4.90.00.00	Aplicações Diretas			25.000,00		
4.4.90.52.00	Equipamentos e Material Permanente			25.000,00		
Total da Atividade						134.590,00
28.845.2001.0.019	Encargos Previdenciarios junto ao RGPS					
3.0.00.00.00	DESPESAS CORRENTES					79.000,00
3.1.00.00.00	PESSOAL E ENCARGOS SOCIAIS					
3.1.90.00.00	Aplicações Diretas			77.000,00	77.000,00	
3.1.90.13.00	Obrigações Patronais - INSS			77.000,00		
3.3.00.00.00	OUTRAS DESPESAS CORRENTES					
3.3.90.00.00	Aplicações Diretas			2.000,00	2.000,00	
3.3.90.47.00	Obrigações Tributárias e Contributivas			2.000,00		
Operações Especiais						79.000,00
28.846.2003.0.020	Encargos de Gestoes Anteriores					
3.0.00.00.00	DESPESAS CORRENTES					5.000,00
3.1.00.00.00	PESSOAL E ENCARGOS SOCIAIS					
3.1.90.00.00	Aplicações Diretas			2.000,00	2.000,00	
3.1.90.92.00	Despesas de Exercícios Anteriores			2.000,00		
3.3.00.00.00	OUTRAS DESPESAS CORRENTES					
3.3.90.00.00	Aplicações Diretas			3.000,00	3.000,00	
3.3.90.92.00	Despesas de Exercícios Anteriores			3.000,00		
Operações Especiais						5.000,00
Total da Unidade:						1.675.330,00



Estado: Ceará

PREFEITURA MUNICIPAL DE LIMOEIRO DO NORTE

Orçamento Programa Para o Exercício de 2016

**Detalhamento da Despesa**

Anexo 2, da Lei nº 4320, de 17/03/64, (Portaria SOF nº 8, de 04/02/85)

(em R\$ 1,00)

Código	Especificação / Fonte de Recurso	Esfera	Fonte de Recurso	Natureza	Grupo Nat.	Cat. Econ.
Orgão:	06	Secretaria Municipal do Desenvolvimento Rural				
Unidade Orçamentária:	01	Secretaria Municipal do Desenvolvimento Rural				
20.122.0100.2.024	Gerenciamento Administrativo da Sec. de Desenvolvimento Rural					
3.0.00.00.00	DESPESAS CORRENTES					
3.1.00.00.00	PESSOAL E ENCARGOS SOCIAIS					2.928.900,00
3.1.90.00.00	Aplicações Diretas				1.150.000,00	
3.1.90.04.00	Contratação por Tempo Determinado			1.150.000,00		
3.1.90.11.00	Vencimentos e Vantagens Fixas - Pessoal Civil			150.000,00		
3.3.00.00.00	OUTRAS DESPESAS CORRENTES			1.000.000,00		
3.3.90.00.00	Aplicações Diretas				1.778.900,00	
3.3.90.14.00	Diárias - Civil			1.740.900,00		
3.3.90.30.00	Material de Consumo			10.000,00		
3.3.90.33.00	Passagens e Despesas com Locomoção			50.000,00		
3.3.90.35.00	Serviços de Consultoria			20.000,00		
3.3.90.36.00	Outros Serviços de Terceiros - Pessoa Física			40.000,00		
3.3.90.39.00	Outros Serviços de Terceiros - Pessoa Jurídica			18.900,00		
3.3.90.93.00	Indenizações e Restituições			1.600.000,00		
3.3.90.95.00	Indenização pela Execução de Trabalhos de Campo			1.000,00		
3.3.91.39.00	Outros Serviços de Terceiros - Pessoa Jurídica			1.000,00		
4.0.00.00.00	DESPESAS DE CAPITAL			38.000,00		
4.4.00.00.00	INVESTIMENTOS					60.000,00
4.4.90.00.00	Aplicações Diretas				60.000,00	
4.4.90.52.00	Equipamentos e Material Permanente			60.000,00		
				60.000,00		
				<b>Total da Atividade</b>		<b>2.988.900,00</b>
20.608.1501.2.025	Incentivo a Agricultura Familiar e Agropecuaria					
3.0.00.00.00	DESPESAS CORRENTES					
3.3.00.00.00	OUTRAS DESPESAS CORRENTES					162.000,00
3.3.90.00.00	Aplicações Diretas				162.000,00	
3.3.90.30.00	Material de Consumo			162.000,00		
3.3.90.36.00	Outros Serviços de Terceiros - Pessoa Física			30.000,00		
3.3.90.39.00	Outros Serviços de Terceiros - Pessoa Jurídica			60.000,00		
4.0.00.00.00	DESPESAS DE CAPITAL			72.000,00		
4.4.00.00.00	INVESTIMENTOS					10.000,00
4.4.90.00.00	Aplicações Diretas				10.000,00	
4.4.90.52.00	Equipamentos e Material Permanente			10.000,00		
				10.000,00		
				<b>Total da Atividade</b>		<b>172.000,00</b>
20.608.1502.2.026	Fomento ao Desenvolvimento da Pesca e Aquicultura (Peixamento de Acudes)					
3.0.00.00.00	DESPESAS CORRENTES					
3.3.00.00.00	OUTRAS DESPESAS CORRENTES					360.000,00
3.3.90.00.00	Aplicações Diretas				360.000,00	
3.3.90.30.00	Material de Consumo			360.000,00		
				10.000,00		



Estado: Ceará  
PREFEITURA MUNICIPAL DE LIMOEIRO DO NORTE  
Orçamento Programa Para o Exercício de 2016

**Detalhamento da Despesa**

Anexo 2, da Lei nº 4320, de 17/03/64, (Portaria SOF nº 8, de 04/02/85)

(em R\$ 1,00)

Código	Especificação / Fonte de Recurso	Esfera	Fonte de Recurso	Natureza	Grupo Nat.	Cat. Econ.
3.3.90.36.00	Outros Serviços de Terceiros - Pessoa Física			20.000,00		
3.3.90.39.00	Outros Serviços de Terceiros - Pessoa Jurídica			330.000,00		
4.0.00.00.00	DESPESAS DE CAPITAL					
4.4.00.00.00	INVESTIMENTOS					15.000,00
4.4.90.00.00	Aplicações Diretas			15.000,00	15.000,00	
4.4.90.52.00	Equipamentos e Material Permanente			15.000,00		
<b>Total da Atividade</b>						<b>375.000,00</b>
27.122.0104.0.021	Acoes de Cooperacao Tecnica com Entes Publicos e Privados					
3.0.00.00.00	DESPESAS CORRENTES					
3.0.00.00.00	OUTRAS DESPESAS CORRENTES					363.000,00
3.3.20.00.00	Transferências à União				363.000,00	
3.3.20.41.00	Contribuições			60.000,00		
3.3.50.00.00	Transferências a Instituições Privadas sem Fins Lucrativos			303.000,00		
3.3.50.41.00	Contribuições			300.000,00		
3.3.50.42.00	Auxílios			1.000,00		
3.3.50.43.00	Subvenções Sociais			2.000,00		
<b>Operações Especiais</b>						<b>363.000,00</b>
28.845.2001.0.022	Encargos Previdenciarios junto ao RGPS					
3.0.00.00.00	DESPESAS CORRENTES					
3.1.00.00.00	PESSOAL E ENCARGOS SOCIAIS					263.000,00
3.1.90.00.00	Aplicações Diretas				260.000,00	
3.1.90.13.00	Obrigações Patronais - INSS			260.000,00		
3.3.00.00.00	OUTRAS DESPESAS CORRENTES			260.000,00		
3.3.90.00.00	Aplicações Diretas				3.000,00	
3.3.90.47.00	Obrigações Tributárias e Contributivas			3.000,00		
<b>Operações Especiais</b>						<b>263.000,00</b>
28.846.2002.0.023	Encargos de Gestoes Anteriores					
3.0.00.00.00	DESPESAS CORRENTES					
3.1.00.00.00	PESSOAL E ENCARGOS SOCIAIS					59.000,00
3.1.90.00.00	Aplicações Diretas				50.000,00	
3.1.90.92.00	Despesas de Exercícios Anteriores			50.000,00		
3.3.00.00.00	OUTRAS DESPESAS CORRENTES			50.000,00		
3.3.90.00.00	Aplicações Diretas				9.000,00	
3.3.90.92.00	Despesas de Exercícios Anteriores			9.000,00		
<b>Operações Especiais</b>						<b>59.000,00</b>
18.122.1000.2.102	MANUTENÇÃO DAS CENTRAIS DE ABASTECIMENTO E MATADOURO PUBLICO					
3.0.00.00.00	DESPESAS CORRENTES					
3.1.00.00.00	PESSOAL E ENCARGOS SOCIAIS					880.000,00
3.1.90.00.00	Aplicações Diretas				470.000,00	
3.1.90.04.00	Contratação por Tempo Determinado			470.000,00		
				70.000,00		





**Estado: Ceará**  
**PREFEITURA MUNICIPAL DE LIMOEIRO DO NORTE**  
Orçamento Programa Para o Exercício de 2016

**Detalhamento da Despesa**

(em R\$ 1,00)

Anexo 2, da Lei nº 4320, de 17/03/64, (Portaria SOF nº 8, de 04/02/85)

Código	Especificação / Fonte de Recurso	Esfera	Fonte de Recurso	Natureza	Grupo Nat.	Cat. Econ.
3.1.90.11.00	Vencimentos e Vantagens Fixas - Pessoal Civil			300.000,00		
3.1.90.13.00	Obrigações Patronais - INSS			100.000,00		
3.3.00.00.00	OUTRAS DESPESAS CORRENTES				410.000,00	
3.3.90.00.00	Aplicações Diretas			410.000,00		
3.3.90.30.00	Material de Consumo			100.000,00		
3.3.90.36.00	Outros Serviços de Terceiros - Pessoa Física			60.000,00		
3.3.90.39.00	Outros Serviços de Terceiros - Pessoa Jurídica			250.000,00		
4.0.00.00.00	DESPESAS DE CAPITAL					80.000,00
4.4.00.00.00	INVESTIMENTOS				80.000,00	
4.4.90.00.00	Aplicações Diretas			80.000,00		
4.4.90.51.00	Obras e Instalações			30.000,00		
4.4.90.52.00	Equipamentos e Material Permanente			50.000,00		
				Total da Atividade		960.000,00
				Total da Unidade:		5.180.900,00



Estado: Ceará  
PREFEITURA MUNICIPAL DE LIMOEIRO DO NORTE  
Orçamento Programa Para o Exercício de 2016

**Detalhamento da Despesa**

Anexo 2, da Lei nº 4320, de 17/03/64, (Portaria SOF nº 8, de 04/02/85) (em R\$ 1,00)

Código	Especificação / Fonte de Recurso	Esfera	Fonte de Recurso	Natureza	Grupo Nat.	Cat. Econ.	
Orgão:	06	Secretaria Municipal do Desenvolvimento Rural					
Unidade Orçamentária:	02	Autarquia Municipal de Desenvolvimento Ambiental - AMDEA					
<b>18.541.1300.2.027</b> Ações de Desenvolvimento e Conservação Ambiental							
3.0.00.00.00	DESPESAS CORRENTES						
3.3.00.00.00	OUTRAS DESPESAS CORRENTES						56.390,00
3.3.90.00.00	Aplicações Diretas					56.390,00	
3.3.90.30.00	Material de Consumo					56.390,00	
3.3.90.35.00	Serviços de Consultoria					20.000,00	
3.3.90.36.00	Outros Serviços de Terceiros - Pessoa Física					5.000,00	
3.3.90.39.00	Outros Serviços de Terceiros - Pessoa Jurídica					22.780,00	
4.0.00.00.00	DESPESAS DE CAPITAL					8.610,00	
4.4.00.00.00	INVESTIMENTOS						12.500,00
4.4.90.00.00	Aplicações Diretas					12.500,00	
4.4.90.52.00	Equipamentos e Material Permanente					12.500,00	
<b>Total da Atividade</b>							<b>68.890,00</b>
<b>18.541.1300.2.028</b> Gerenciamento de Operações de Fiscalização e Licenciamento Ambiental							
3.0.00.00.00	DESPESAS CORRENTES						
3.3.00.00.00	OUTRAS DESPESAS CORRENTES						20.000,00
3.3.90.00.00	Aplicações Diretas					20.000,00	
3.3.90.30.00	Material de Consumo					20.000,00	
3.3.90.35.00	Serviços de Consultoria					5.000,00	
3.3.90.36.00	Outros Serviços de Terceiros - Pessoa Física					5.000,00	
3.3.90.39.00	Outros Serviços de Terceiros - Pessoa Jurídica					5.000,00	
4.0.00.00.00	DESPESAS DE CAPITAL					5.000,00	
4.4.00.00.00	INVESTIMENTOS						85.000,00
4.4.90.00.00	Aplicações Diretas					5.000,00	
4.4.90.52.00	Equipamentos e Material Permanente					5.000,00	
4.6.00.00.00	AMORTIZAÇÃO DA DÍVIDA					5.000,00	
4.6.90.00.00	Aplicações Diretas					80.000,00	
4.6.90.71.00	Principal da Dívida Contratual Resgatado					80.000,00	
<b>Total da Atividade</b>							<b>105.000,00</b>
<b>Total da Unidade:</b>							<b>173.890,00</b>