

Aprovado por Unanimidade  
 Sim      ( ) Não  
 Votos Favoráveis 13  
 Votos Contrários -  
 Abstenções -  
 Em Sessão ORDINARIA  
 Realizado aos 16 / 01 / 14  
 Em Malveira Votação

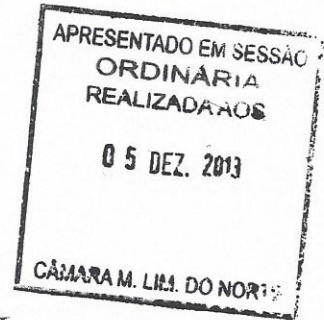

Estado do Ceará  
 Câmara Municipal de Limoeiro do Norte

Projeto de Lei nº 333/13, de 04 de DEZEMBRO de 2013.

Aprovado por Unanimidade  
 Sim      ( ) Não  
 Votos Favoráveis 14  
 Votos Contrários -  
 Abstenções -  
 Em Sessão ORDINARIA  
 Realizado aos 23 / 01 / 14  
 Em SEGUNDA Votação

Indica a denominação da Rua abaixo discriminada.

Faço saber que a Câmara Municipal de Limoeiro do Norte aprovou e o Prefeito Municipal sancionou e promulgou a seguinte Lei.

Art. 1º - Fica denominada de Rosa de Freitas Chaves, no bairro Boa Fé. Rua que tem início na CE 377 (rodovia estadual que liga a cidade de Limoeiro do Norte a cidade de Quixeré) e tem seu término a Rua Joaquim Evaristo Gadelha, tendo como ponto de referência a citada CE, conforme biografia da homenageada e mapa em anexo.

Art. 2º - Esta Lei entrará em vigor na data de sua publicação.

Sala das sessões da Câmara Municipal de Limoeiro do Norte, em 04 de dezembro de 2013.

José Lins Guerra  
 Vereador

PROTOCOLO  
 Câmara Mun. Limoeiro do Norte  
 PROTOCOLO Nº 6466  
 04 DEZ. 2013  
 Horário: 11:00  
 Responsável [Assinatura]



Estado do Ceará  
Câmara Municipal de Limoeiro do Norte

---

**JUSTIFICATIVA**

Tal projeto de Lei visa homenagear Rosa de Freitas Chaves, dando denominação a rua desta cidade. Ressalta-se que a Homenageada contribuiu de maneira substancial para a formação e desenvolvimento do Bairro hoje denominado Boa Fé, tendo em vista que a mesma atuou na doação de diversos terrenos, de maneira gratuita, que originaram aquela comunidade.

## HISTÓRICO DE ROSA DE FREITAS CHAVES

Nascida, Rosa Maia de Freitas, no Sítio BOA FÉ, neste Município de Limoeiro do Norte no dia 20 de maio do ano de 1912. Sétima Filha de João Maria de Freitas e Maria Idalina Maia de Freitas, de uma família de 17 filhos.

Casou-se duas vezes, a primeira com Ildefonso Cornélio Gadelha e, em segundas núpcias, com José Rodrigues Loureiro Chaves.

Professora primária era muito ligada a Educação tendo praticado o Magistério por muitos anos no Arraial e no São Raimundo.

Foi uma das doadoras do terreno onde hoje existe a Escola Municipal Idalina Maia de Freitas.

Era uma exímia costureira, tendo desenvolvido este ofício durante toda sua vida.

Participante ativa da Comunidade em que viveu, dirigiu durante muitos anos o Clube de Mães, entidade que dava assistência as gestantes carentes do município.

Acompanhou voluntariamente a delegação de Limoeiro nas Olimpíadas Jaguaribana em Morada Nova, coordenando a equipe responsável pela alimentação dos participantes (atletas, treinadores etc.)

Membro ativo do Pão de Santo Antônio, seu pai João Maria foi um dos fundadores do mesmo e responsável pela conservação da Igreja de Santo Antônio até o ano de 1981 quando se mudou para Fortaleza.

Altamente religiosa, pertenceu a congregação das Filhas de Maria e a congregação de Mães Cristãs, da qual foi presidente por muitos anos.

Participou de forma efetiva de todas as festas religiosas, particularmente das festas da Padroeira, N. Sra. da Conceição, promovidas pela Diocese de Limoeiro do Norte.

Faleceu em Fortaleza aos 97 anos (lúcida até 06 meses antes do seu falecimento, quando ficou em pré-coma), deixando uma vida de exemplo a ser seguida por sua dignidade, e pelo grande respeito que sempre teve ao próximo e por sua preferência aos menos favorecidos.

Da Rosa merece sem dúvidas ser homenageada com o nome de um logradouro nesta cidade de Limoeiro do Norte a qual ela tanto amou.

Nº 5  
DUPLICATA

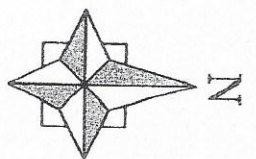

NORTE

CE - 377

OESTE

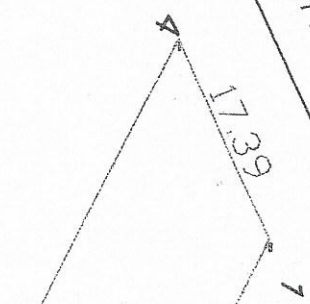

PROP: Espólio de Rosa de Freitas Chaves  
Area = 1338.8840m<sup>2</sup>; Perimeter = 221.1585

JOSE MATTIAS DA COSTA

ALZEMAR SIZINANO DOS SANTOS

SUL



DESCRIÇÃO: PLANTA DE SITUAÇÃO IMÓVEL URBANO

LOCAL: BAIRRO BOA FÉ

ENGR	PROP:	ESCALA:
DEB	TOPOGRAFIA:	DATA:
WTC	ESPÓLIO DE ROSA DE FREITAS CHAVES	27/01/2012

# PLANTA DE SITUAÇÃO IMÓVEL URBANO

RUA JOAQUIM EVARISTO GADELHA

LESTE

MEMORIAL DESCRITIVO

Imóvel: Um terreno urbano de formato irregular, localizado no bairro Boa Fé, situado na cidade de Limoeiro do Norte, desmembrado da matrícula 1.697. do cartório de registro de imóveis da comarca de Limoeiro do Norte - CE

Proprietário: Espólio de Rosa de Freitas Chaves

Município: LIMOEIRO DO NORTE U.F: BR

Área (M<sup>2</sup>) : 1338.8840

Perímetro (m): 221.1585

Inicia-se a descrição deste perímetro no vértice 1, situado , de coordenadas N 9.432.564,78m e E 601.218,80m;

deste segue ao norte JOSÉ MATIAS DA COSTA, com azimute 115°37'21" e distância de 88,92m até o vértice 2, de coordenadas E 601.298,97m e N 9.432.526,33m, situado ;

deste segue ao leste RUA JOAQUIM EVARISTO GADELHA, com azimute 205°36'21" e distância de 14,85m até o vértice 3, de coordenadas E 601.292,55m e N 9.432.512,93m, situado ;

deste segue ao sul ALZEMAR SIZINANO DOS SANTOS, com azimute 296°27'00" e distância de 100,00m até o vértice 4, de coordenadas E 601.203,02m e N 9.432.557,47m, situado ;

deste segue ao oeste CE-377, com azimute 65°08'52" e distância de 17,39m até o vértice 1, ponto inicial da descrição deste perímetro.

LIMOEIRO DO NORTE , 27/01/2012

-----  
RT - Nome do responsável técnico  
Eng. Agrimensor CREA XX.XXX/X - ..